Kanada Town Public Relations
広報 かなだの風
No.511
2005 1/15

町の玄関金田駅に門松完成

12月21日(火)、駅員さんの手によって門松が飾られました。高さが2メートル以上もある立派な門松が完成し、金田町の玄関も正月を迎える準備ができました。

人権作文入選作

平成16年度表彰分

差別をなくすために

下山　綾香

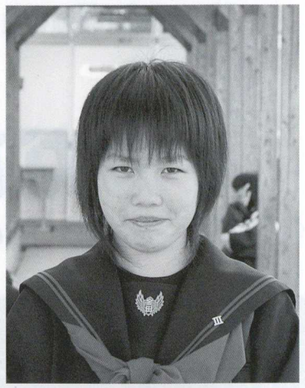

「人権」それは、ヒト一人一人に与えられた権利のことだ。それでは「与えられた権利」とは、一体、どのようなことを指すのだろうか。具体的なことを調べてみた。公民の本を調べると憲法の第十三条に「すべて国民は、個人として尊重される」と書かれていた。これは、何よりも一人一人をかけがえのないものとして大切にしようという意味だ。

もっと詳しく人権について調べてみると、第十三条のように生きるためには、自由に生きる権利、「自由権」というものがある。そして自由権は大きく「精神の自由」「生命・身体の自由」「経済活動の自由」の三つに分けることができる。

その中でもわたしは、「生命・身体の自由」が気になったので調べてみた。すると、「自由に生きるには、正当な理由もなしに捕らえたり生命を奪われたりしないことも必要」などと書かれていた。この意味を考えてみた。そして、当てはまった言葉、それは「戦争」の二文字だ。正当な理由もなしにたくさんの人々が次々と殺されていく戦争は、まさに生命・身体の自由を奪うものだと思った。幸い今の日本にはこの法律が定められているため、戦争は起きていないが、昔は日本も他国と同じように、罪もなく平凡に暮らしていた人々を次々と殺していき、国と国が殺し合い、平和という二文字は消え去ってしまいそうな時期があった。しかし、それが今もいくつもの国で起こっていると考えると、とても恐ろしいことだ。そう思うと日本はとても幸せな国である。

しかし、資料を読んでいくと、今の日本にも「差別」という大きな落とし穴があることに気づいた。人が生まれつき持っていて、本人の性別や肌の色、身体の障害などの理由で差別を受け不利益をこうむっている人が、この世の中にはたくさんいるのだ。生まれなどによる差別は、個人の尊厳をそこなうばかりではなく、日本国憲法の平等権の精神に反するものであり、わたしたちの課題として、一日も早くなくさなければならないと思う。

最近、国では、女性差別をなくすために「男女雇用機会均等法」や「育児・介護休業法」などを制定されたそうだ。でもやはり、どのような場面でも男女が必ずしも平等な役割を果たしているとはいえないようだ。

また、障害のある人が働く場合にも、障害のない人と比べて不利なことが多くある。職場や社会全体の環境を改善するなどして、すべての人が共に楽しく生活できる環境をつくることも大きな課題の一つだと思う。

わたしには好きな詩があります。

『あなたは語る　もう少しまて　差別は自然になくなると　あなたは語る　もう少しまて　人々は差別の悪に気づくからと　だが　わたしはまてないのです』

この詩を一人一人が心にとめ、決して忘れないでほしい。差別がなくなる日がくることを信じて。

人権ポスター入選作

平成16年度表彰分

日吉　文乃

いじめや差別のない平和で明るい世界に、自分たちから羽ばたいていけるようになればいいなあと思って描きました。そして、この未来をつくるのが、自分たち自身であるということを自覚することが大切だと思いました。

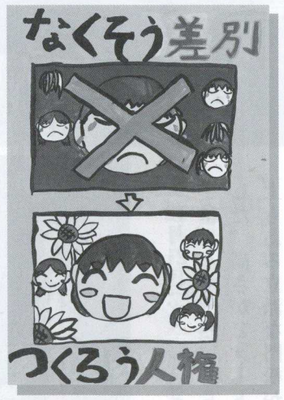

辰島由樹華

わたしがこの人権ポスターを書いた理由は、いじめをなくし、みんな楽しく仲良く暮らせることが大切ということを、みんなに伝えたいからです。

みんながこのポスターを見て、悲しみが喜びにかわれるように思ってくれると嬉しいです。

福祉に関する相談は、民生委員・児童委員まで。

この度、任期満了のため、3人の民生委員・児童委員が交代しました。

平成16年12月1日から、各地区の民生委員・児童委員は次のとおりです。

森野鉄之助さん（上金田）

柳澤まゆみさん（人見）

田村英俊さん（福丸）

(敬称略)

担当地区名	氏名	電話番号	担当地区名	氏名	電話番号
東金田	桑野秀幸	22-5593 22-0500	福丸・七十石・小豆田団地 福丸団地	田村英俊	22-4766
西金田・堀川	福田キヨ子	22-2991	神崎2	堀江桝美	22-3576
上金田(2)	森野鉄之助	22-2725	神崎1・田の口・飯土井 柿添団地・平和台	香月信之	22-0576
上金田(1)	木戸藤光	22-1187	南木	世並徹也	22-3523
敷島・県営金田団地 亀の甲団地	田島義昭	22-0415	高見町・高見団地	和田正氣	26-3301 22-0132
本町3～5丁目 新町3～4丁目	金山文雄	22-0001	星ヶ丘団地・福吉・福吉団地	犬養光博	22-2072
本町1～2丁目・天神町・高畑 新町1～2丁目・昭和町	中村龍二	22-4919	竹本・太陽	河野興治	22-2876
宝見(1)	大井次雄	22-4022	平原(1)・平原団地	藤元万里子	22-5880
宝見団地・成竹団地(宝見側) 宝見(2)	浦田光國	22-3358 46-1258	平原(2)	平元國子	22-4246
人見坂・黒尾・人見	柳澤まゆみ	22-2997	主任児童委員	寺本ハマ子	22-0476
成竹団地(消防側)・人見団地 岩淵・宮床・境町・成竹	松村靖征	22-4484	主任児童委員	永冨千里	22-0505
笹尾・若草団地・母子寮	井上正博	22-5111			

民生委員、児童委員は厚生労働大臣に委嘱された地域福祉の充実を図る協力者です。

介護問題、身体障害のこと、子どもの問題、生活保護に関することなど、福祉に関する悩みは、お気軽にご相談ください。相談の秘密は堅く守られます。

サンタさんが来てくれた！

12がつ26にち へいちくに乗っていました

平成筑豊鉄道にサンタさんと一緒に乗りました。きれいに飾り付けられたいつもと違うクリスマス列車でビンゴゲームをして、おいしい料理やケーキをいっぱい食べました。

サンタさんってそりだけじゃなく、列車にも乗るんですね。

12がつ24にち 上金田保育所に来ました

上金田保育所のよい子のみんながジングルベルを踊っていると大きな袋を持ったサンタさんがトナカイさんと一緒に来ました。

夜じゃないのに何でサンタさん来たのかな？　きっとみんなの踊りが楽しそうだったのでついつい早く来ちゃったのでしょう。

サンタさん、また来年も来てね。

まちのアーティストたち、受賞ラッシュ

第58回筑豊美術展

筑豊美術展が11月23日(火)～28日(日)に、直方市で開催されました。この美術展に金田町からは、各部門多数応募し、多くの人が受賞しました。

金田町は、体育活動でめざましい活躍をしていますが、文化活動にも力を入れ、各部門ですばらしい成果を上げています。

受賞者は次のとおりです。写真右から、筑豊美術協会最優秀筑水賞　田代稔さん（版画）、福岡県とびうめ国民文化祭佳作賞　杉永博人さん（写真）、田川美術協会賞　吉田寛吾さん（版画）、奨励賞　桑野佳奈さん（日本画）、奨励賞　相原マサ子さん（工芸）、会員推挙　辻幹雄さん（版画）、奨励賞　石内次男さん（工芸）、写真丸囲み内、奨励賞　斉藤晶子さん（華道）

クルマをお持ちのみなさん！

平成17年1月1日から
「自動車リサイクル法」が始まりました。
この法律により、廃棄されるクルマのリサイクル・処理のために有効に活用されるリサイクル料金は、クルマの所有者のみなさんから支払ってもらうことになります。

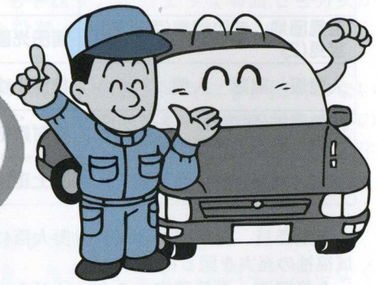

リサイクルの料金はどのくらい？

リサイクル料金は一律の料金ではなく、車種一台ごとに異なり、自動車メーカー、輸入業者が設定、公表します。

〈リサイクル料金の水準〉

普通乗用車 ……10,000円～18,000円程度
軽・小型乗用車 ……7,000円～16,000円程度
中・大型トラック ……10,000円～16,000円程度
大型路線・観光バス ‥40,000円～65,000円程度

※上記料金は**水準**です。具体的な金額は、自動車メーカー・輸入業者各社から料金が公表されていますので**各社のお客様相談窓口、またはホームページで確認**してください。

※また、上記リサイクル料金を支払いの際に、「資金管理料金（新車購入時：380円　車検、廃車時：480円）」（リサイクル料金の管理に必要な費用）、「情報管理料金（130円）」（廃車の引き取り、引き渡しの情報管理に必要な費用）が、**別途必要**になります。

これらの料金はいつ支払うの？

新車は購入時、今乗っているクルマは1月以降の最初の車検時、車検前に廃車にするクルマは廃車時に支払います。

問い合わせ先

自動車メーカー・輸入業者各社お客様相談窓口、またはホームページ

もちつきは、楽しいよ。もちつきは、おいしいよ。

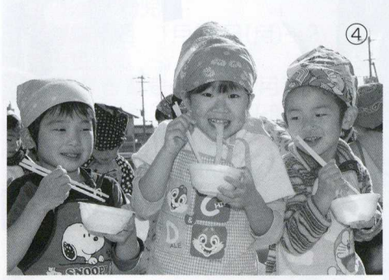

① 「ホッペに粉がついちょうよ」　12月3日(金)　平原幼稚園
② 力を合わせてペッタンコ　12月8日(水)　金田保育園
③ 早くぼくもつきたいな～　12月18日(土)　上金田保育所
④ 「見て、こんなに伸びるよ」　12月17日(金)　宝見保育園
⑤ 「おじいちゃん、先生がんばれ」　12月22日(水)　神崎保育所

中央公民館短歌教室詠草

なる様にしかならぬ故ほどほどに生きてゆくなりお茶など飲みて　阿部　重宏

狛犬の「阿」の口中に溜りたる欅（けやき）の落葉を風さらるゆく　三村　和子

小春日の続きて庭のやぶ水仙ひとあし先に萌え立ちてをり　加治　智子

「また来るね」振りむきながら手（た）ふるれば両手を合せ母はうなづく　山口　倭子

台風に揉まれ傷つきし石蕗（つわ）の株秋には凛と黄の花咲かす　福田　昌

いくそたび生まれかわりて春ふかき干潟の穴をいでくるゴカイ　佐竹喜久雄

合併のよしあしなどにかかわらず稲は熟れたり早く刈らねば　白石　鶴代

映像に香春の山が写り出でおのずと口ずさむ炭坑節を　香月ミサヲ

八十幾年なにも気づかず生きてきた深いご縁の仲とも知らず　武藤　鶴代

休耕の田はコスモスの花ざかり黄金の穂波はいずこにゆきし　岡野富司生

いらっしゃいの声潔ぎよし境港にとび跳ねそうな魚の並ぶ　白石　信子

夕暮れの空一面にうろこ雲まっかに染まりゆっくり動く　宮里萌望佳

ソロモンの栄華も哀れバクダッド廃墟の庭に野百合の咲きぬ　辻田　幸也

伸びきりしかえで葉の秀（ほ）の吹かるれば鎌首上ぐる蛇にも似たる　青山　裕洋

柿落しをこけら落しと読むを知る老いて今日また知り得しひとつ　稲富　光子

遺言を公証証書で残し 相続を円滑にしましょう

遺言・相続の相談は田川公証役場へ。無料で相談を受け付けています。（秘密厳守）

▶日時　毎日（土・日曜日、祝日を除く。）　午前9時30分から午後3時30分まで

▶問い合わせ　**田川公証役場 ☎44-4130**

家庭介護介助員 受講者募集

▶日時　田川会場コース：2月10・19・26日、3月4日 午前10時から午後3時まで
飯塚会場コース：2月8・12・19・25日　午前10時から午後3時まで

▶場所　田川会場コース：田川市民会館　飯塚会場コース：福岡県飯塚研究開発センター

▶定員　各コース40人（定員になり次第締め切ります）

▶受講料　1,000円

▶申込締切　1月28日(金)必着

▶申込方法　はがきまたはFAXで（詳しくは下記までお問い合わせください）

▶問い合わせ　**麻生教育サービス（株）　☎092-482-7006**

年末の風景 ～その1～ 太陽青年会主催もちつき大会

公民館にたくさんの人が集まって、活気に満ちあふれています。12月12日(日)、太陽青年会がもちつき大会を行っていました。

法定調書の提出期限は 平成17年1月31日(月)です

期限を守って提出漏れがないようにお願いします。

※法定調書の用紙は、税務署の窓口でお受け取りください。また、国税庁のホームページ**http:/www.nta.go.jp**【税務手続きの案内→その他（法定資料関係）】から印刷することもできます。

▶問い合わせ　**田川税務署 ☎42-9304**

年末の風景 ～その2～ 地域みんなで「火の用心！」

「火の用心」の元気なかけ声と、拍子木の音が年末の夜空に響いています。12月28日(火)、神崎１子供会が夜回りを行っていました。

農業用免税軽油使用者証 および免税証交付

▶日時　2月14日(月)　午前9時から午前11時30分　午後1時から午後4時まで

▶場所　福岡県田川総合庁舎2階 第2会議室

▶申請に必要な書類等

○新規の場合
1.認め印
2.農業委員会発行の耕作証明書
3.機械の所有を証する書類（販売証明・貸与証明書など）
4.エンジン番号のすりだし、または全景写真

○更新の場合
1.免税軽油使用者証
2.認め印
3.農業委員会発行の耕作証明書
4.免税軽油の引き取りに係る報告書
5.免税軽油の納品書または請求書
6.全景写真またはエンジン番号のすりだし（機械を買い換えた場合）
7.機械を買い換えた場合は、機械の所有を証する書類（販売証明・貸与証明書など）
8.前回分で余った免税証

都合により指定日に来所できない場合は、2月14日(月)～18日(金)の期間であれば、田川県税事務所で申請ができます。

それ以外の場合は、飯塚県税事務所（福岡県飯塚総合庁舎1階）で申請ができます。

▶問い合わせ　**福岡県飯塚県税事務所　課税第二課　軽油引取税係　☎0948-21-4905**

福岡県立直方聾学校 幼稚部入学者募集

▶対象者　聴覚障害のため聞こえやことばの発達で困っている幼児（平成17年4月1日現在満3～5歳の幼児）

▶募集期間　1月24日(月)～2月4日(金)

▶入学者選考日時　3月7日(月)　午前9時30分から午前11時まで

▶申し込み・お問い合わせ　**福岡県立直方聾学校　☎0949-26-5351**

職業生活設計セミナー

高齢期における職業生活設計のための情報や知識に関するセミナーを実施します。

▶日時　1月13日(木)・22日(土)・25日(火)　午前10時から午後3時まで

▶場所　福岡高齢期雇用就業支援センター

▶対象　45歳以上の中高年齢者

▶定員　各日先着20人

▶参加費　無料

▶問い合わせ　**福岡高齢期雇用就業支援センター　☎092-433-1068**

日本オストミー協会 主催の健康教室

人工肛門及び人工膀胱保有者、並びにご家族・一般健常者に対する健康教室を開催します。

▶日時　2月20日(日)　午後1時30分から午後4時30分まで

▶場所　サンアビリティーズいいづか（飯塚市柏の森）

▶講師　福岡大学病院　WOC認定看護師　梶西ミチコ先生

▶テーマ　『日常生活と尿路ストーマのケアについて』

▶質疑　どの様なことでも、ご自由にどうぞ

▶その他　希望者には、個人指導もします。

▶問い合わせ　**日本オストミー協会福岡県支部筑豊分会　梅木　☎44-6662**

年末の風景 ～その3～ 2004年最後の日は雪が降った

▲こんなに大きな雪だるま。いったい誰が作ったのかな？

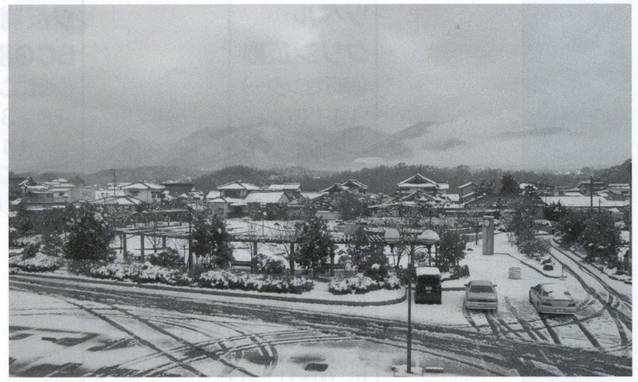

▲福智山が雪で見えなくなってしまいました。役場２階からの雪景色。

あたたかい善意ありがとうございました

社会福祉法人 金田町社会福祉協議会

次のみなさんからご寄付をいただきました。この寄付金は、社会福祉充実のため有意義に活用させていただきます。ありがとうございました。

香典返し

大田 一人 様（本町）	［故・大田 スマヨ 様］
吉田 スギ 様（宝見）	［故・吉田 桃太郎 様］
桒野 勝 様（西金田）	［故・桒野 幸江 様］
和田 正人 様（上金田）	［故・和田 シゲ子 様］
八代 由紀子 様（上金田）	［故・松岡 ユリエ 様］
稲冨 正美 様（宝見）	［故・稲冨 栄一 様］
藤林 英憲 様（人見）	［故・藤林 郁子 様］
辰島 浩一 様（宝見）	［故・辰島 ミユキ 様］

寄付

川本 勝人 様（椎田町）

広報かなだの風
平成17年1月15日号
No 511

問い合わせ電話番号

●役場　☎22-0555(代表)

◆各課直通電話番号◆

総務課	☎22-0555	企画開発課	☎22-0556
住民課	☎22-6663	福祉課	☎22-6664
税務課	☎22-0557	産業振興課	☎22-6665
水道課	☎22-6669	建設課	☎22-6668
保健課	☎22-0563	学校教育課	☎22-0425

●生涯学習課 ☎22-2200 FAX22-6869　●保健センター ☎49-7080
●ふれあい塾 ☎22-5400　●金田小学校 ☎22-0061
●B&G海洋センター ☎22-5868　●金田中学校 ☎22-0136
●神崎同和保育所 ☎22-3399　●福祉センター ☎22-6631

1月16日～2月15日

行事カレンダー

日	月	火	水	木	金	土
1/16	17	18 ツベルクリン反応 (保健センター) 13：30～14：20	19	20 ツ反判定 BCG接種 (保健センター) 13：30～14：20	21 乳児相談 (保健センター) 10：00～11：00	22
23	24	25 麻疹(はしか) (保健センター) 13：30～14：20 育児教室 (保健センター) 10：00～10：30 親子教室 (保健センター) 10：00～11：30	26 心配ごと相談 (福祉センター) 10：00～15：00 健康相談 (役場保健室) 13:30～15:00	27	28 離乳食教室 (保健センター) 10：00～12：00	29
30	31 1月分水道料金納付期限	2/1 3歳児健診 13：10～13：40 1歳6カ月児健診 13：25～13：55 (保健センター)	2	3 	4	5
6	7	8	9	10	11	12
13	14 	15				

公共料金のお支払いは、便利で確実な口座振込みをご利用ください。

〒822-1292　福岡県田川郡金田町大字金田937-2　☎0947-22-0555　FAX0947-22-0782
ホームページアドレス　http://www.town.kanada.fukuoka.jp
発行／福岡県金田町　編集／金田町役場企画開発課　印刷／（有）川崎印刷