Kanada Town Public Relations

広報 かなだの風

No.495

2004 5/15

元気に泳げ！　こいのぼり。

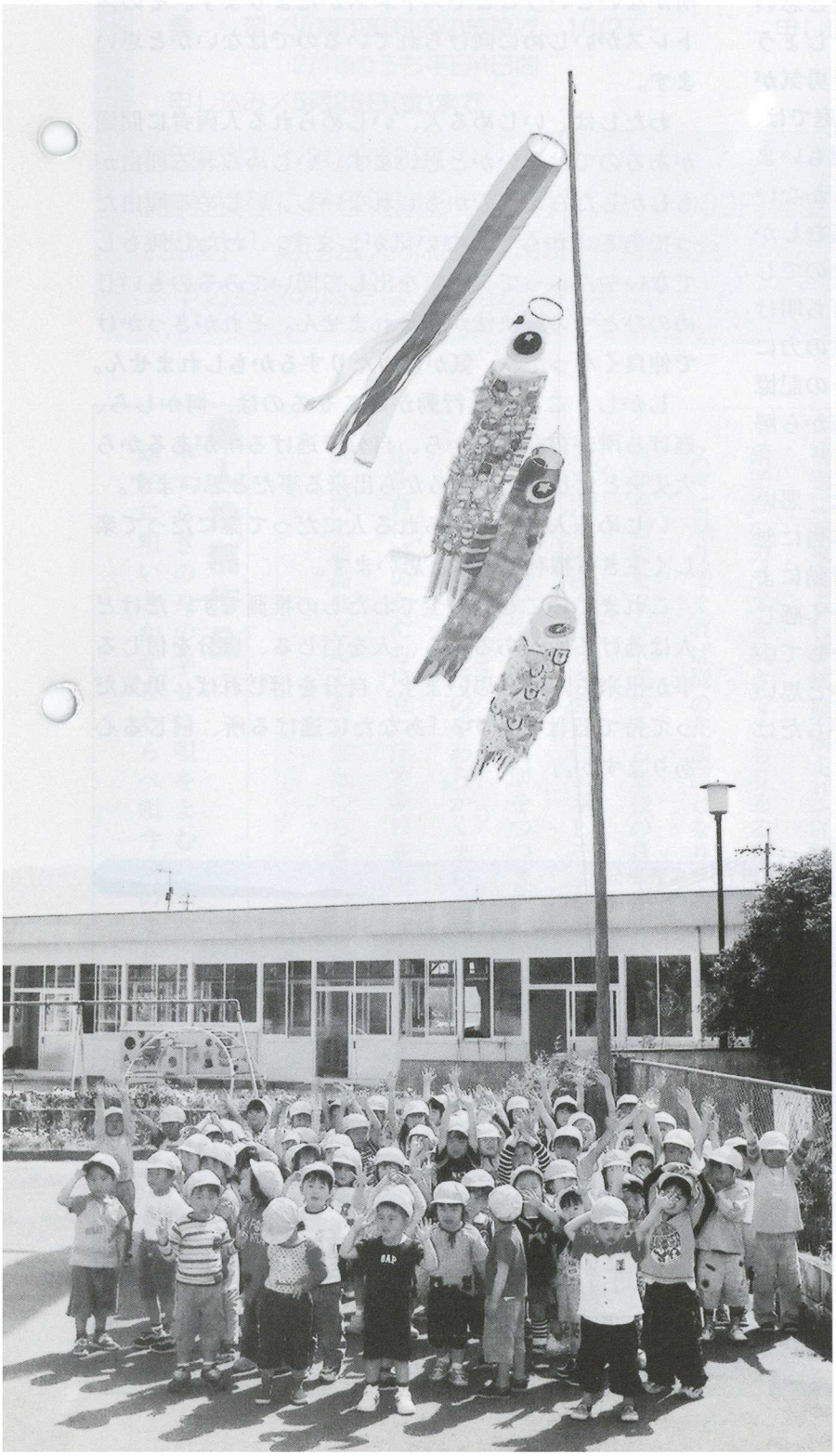

神崎保育所の園児による
手づくりこいのぼり
（写真上からひまわり組、すみれ組、ゆり組）

平成15年度発表分

人権作文入選作

あなたに逃げるところありますか

春永　佳那子

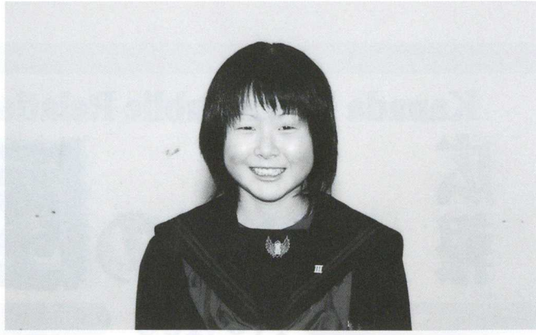

今、どこの学校でも、現実的にいじめがあっています。それも、ただ仲間はずれにするなどといった容易的なものではなく、集団で一人に暴力を加えるなど、精神的なものだけではなくなってきています。いじめられている人は、家しか逃げる所がないのです。逆にいじめる人は、学校にしか逃げる所がないのだと思います。「逃げる」というのは、ずるい事なのでしょうか。「逃げる」という行動には、とても大きな勇気が必要なのではないでしょうか。しかし、ある家庭では、子供達自身の問題だからといって、手を引く親もいます。学校で起こっているから、逃げる所が家しかないのに放っておかれても子供は独りでとことん悩むしかないのです。そういう時、親は何をするべきなのでしょうか。逃げる所はもちろん、それと何でも打ち明けられる雰囲気を作り、家族も一緒に悩んで子供の力になればいいと思います。いじめられた人は、その記憶は薄れても、一生後遺症で悩み、いじめの恐怖から解放されずに苦しんでいます。

中には不登校となる人もいます。世間からは、悪い事をしている人みたいに見られたりします。本当に悪い事なのでしょうか。確かに、不登校という行動によって、レッテルを貼られたり、周りの目が冷たく感じたりすると思います。だけど、決して悪い事をしている訳じゃないから真正面から立ち向かっていいと思います。いじめられる人、イコール弱い人と見がちだけどぜんぜん弱くないと思います。

次に、いじめる人は、逆に、家に逃げる所がないのでしょう。虐待、家庭内暴力など、事情はさまざまだと思いますが、家にいても落ちつかない、自分の居場所がないということでストレスがたまります。そのストレスがいじめに向けられているのではないかと思います。

わたしは、いじめる人、いじめられる人両者に問題があるのではないかと思います。いじめられる理由がもしかしたらあるのかもしれないし、いじめる理由だってあるのかもしれない気がします。「わたし何もしてないやん」って、勇気を出して聞いてみるのもいじめのひとつの解決法かもしれません。それがきっかけで仲良くなったり、気が合ったりするかもしれません。

しかし、こういう行動が起こせるのは，何かしら、逃げる所が存在するから、自分で逃げる所があるから大丈夫と信じる心があるから出来る事だと思います。

いじめる人、いじめられる人にだって誰にだって楽しく生きる権利はあると思います。

これまでのことは、全てわたしの推測です。だけど人は逃げる所があるから、人を信じる、自分を信じる事が出来るんだと思います。自分を信じれば、勇気だって持てるはずです。「あなたに逃げる所、信じる心ありますか。」

人権ポスター入選作

平成15年度表彰分

井上このみ

わたしがこの絵をかいた理由は、世界中の人に明るく笑って生きてほしいと思ったからです。

有門　拓也

この絵は、リスとコアラが一生懸命花を育てて、水やりをしている絵です。
僕はこの絵で何かを一生懸命してできた時の喜びを味わってほしいと言う思いで一生懸命かきました。

ホームヘルパー(訪問介護員)2級課程養成研修の受講者の募集

現在ホームヘルプサービスに従事している人、これから従事しょうとしている人を対象に養成研修が開かれます。

●土・日コース
募集人員／6人
講　　義／日赤山田ホームヘルパー研修センターで、7/3～12/4の毎週土曜日または日曜日
実　　技／上記施設で上記期間内の5日間のうち、毎週土曜日または日曜日
実　　習／近隣市町村内の施設で、10/27～2/18のうち平日4日間
申し込み／**5月28日(金)まで**

●平日コース
募集人員／8人
講　　義／筑豊ハイツで、7/13～9/9の平日
実　　技／宗像ホームヘルパー研修センターで上記期間内の6日間
実　　習／近隣市町村内の施設で、9/21～12/21のうち4日間
申し込み／**5月28日(金)まで**

【受講料】　20,000円
【施設実習に係る健康診断書料】　約10,000円程度
【主催】　財団法人　福岡県市町村振興協会
※申込多数の場合は、抽選となります。

お申し込み・お問い合わせは
役場介護保険係
☎22-0750

中央公民館短歌教室詠草

酒呑みと云ふほどでもなく一合の晩酌に老の日々を養ふ　阿部　重宏
冬蝶のたずねあてたる陽のぬくみ小石にしばし翅を閉じをり　白石　鶴代
三つぐりのお手玉得意と思ひしがままならぬ手に友と笑ひぬ　加治　智子
今宵またテロのニュースに胸いたむ満月は高くあがりてをれど　武藤　鶴代
山椒の新芽つみたる指先が風呂浴みし時かすかに匂ふ　三村　和子
あちこちの小石並べて友の言ふ「星の欠片を集めている」と　岡野富司生
冬去りて春のいぶきに蕗のとう思ひおもひに花咲かせをり　稲富　光子
袂別に友来るらし夢枕聚雨走りて訃報飛びこむ　辻田　幸也
硝子戸のガラスを拭きてこもりゐる野分に似たる風騒ぐ日を　佐竹喜久雄
久々に帰りてくれば梅の花満開となり吾を迎える　香月ミサヲ
百年を石炭セメント運びたる最後の貨車が線路軌ます　福田　昌
ムスカリの淡いむらさき目にまぶしそよかぜいっぱいあびてゆれゐる　宮里萌望佳
裏庭に出でむとすれど烏二羽餌をつつきをり踊をかえす　白石　信子
ふき呉るる看護師の指のやわらかくまなこ閉じつつ満たされをりぬ　青山　裕洋
山を背に城のかたちに立つ庁舎朝日を浴びて凛と輝く　久保　のぶ
錦江湾に桜島はどんとあり雲とつらなり白煙あがる　山口　倭子

個人投稿作品

やすらぎの身の幸せに唄をよむ八十路の年に感謝をこめて
幼子に唄いきかせしわらべ唄今身の幸せに唄うよろこび

金田町上金田　井戸アサコ

川をきれいに！河川浄化運動強調月間 6/1～30

ちょっとした心づかいで

- 流しには細かい目の網を置き、これに調理クズなどを入れましょう。
- 食器や鍋などの油汚れは、紙でふいてから洗い、洗剤の使用を控えましょう。
- 使えなくなった天ぷら油は、捨てずに回収し、石けん作り等に再利用しましょう。また、捨てる時は、紙などにしみ込ませてゴミとして出しましょう。
- 空き缶などの投げ捨てをやめて川遊びのできるきれいな川にしましょう。

▲ 人形も手づくりの上金田子ども山笠
（写真右上は製作の様子）

4月17日・18日 春祭り

▲ 菅原神社を出発する
町部の子ども山笠

▲ 武者人形をのせた平原の青年神輿

町内の田んぼに青々とした麦が揺れる中、4月24日(土)に神崎で早くも、田植えが行われました。

「こんなに早く田植えが出来るのは稲の品種（コシヒカリ）と近くにある湧き水のおかげです」と語ってくれた、さんあん生産組合（安心・安全・安定）の組合長　永富久三さん（神崎）

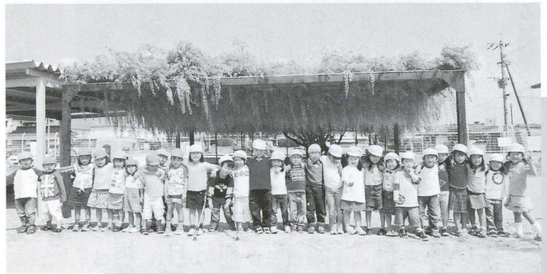

藤の花がきれいだよ！
（4月23日　宝見保育園）

福祉バス運行時間表

お問い合わせは
金田町福祉センター　22-6631

停留所	1便	2便	3便	4便
福祉センター発	9:05	10:30	13:10	15:00
①堀川福智モータース前	9:06	10:31	13:11	送りのみ
②高見団地掲示板前	9:10	10:35	13:15	
③平原団地 52棟前	9:14	10:39	13:19	
④長浄寺前	9:16	10:41	13:21	
⑤上金田隣保館前	9:17	10:42	13:22	
⑥稲荷神社前	9:19	10:44	13:24	
⑦一区公民館前	9:20	10:45	13:25	
⑧三区公民館前	9:23	10:48	13:28	
⑨金田役場入口	9:24	10:49	13:29	
⑩金田駅前	9:25	10:50	13:31	
福祉センター着	9:26	10:51	13:31	

停留所	1便	2便	3便
福祉センター発	9:35	10:55	13:35
①人見団地入口	9:38	10:58	13:38
②人見笹尾入口	9:40	11:00	13:40
③大島酒店入口	9:43	11:03	13:43
④松本商店前	9:45	11:05	13:45
⑤福吉集会所前	9:46	11:06	13:46
⑥金田公園駐車場前	9:47	11:07	13:47
⑦艇庫前	9:48	11:08	13:48
⑧シルバーケア金田	9:50	11:10	13:50
⑨日王の湯	9:52	11:12	13:52
⑩B＆G前	9:53	11:13	13:53
⑪飯土井店	9:55	11:15	13:55
⑫太陽団地下池	9:57	11:17	13:57
⑬南木集会所下池	9:58	11:18	13:58
⑭南木田中店前	9:59	11:19	13:59
⑮七十石集会所	10:00	11:20	14:00
⑯松山駅	10:02	11:22	14:02
⑰福丸集会所前	10:05	11:25	14:05
⑱神崎大橋福丸団地側	10:06	11:26	14:06
⑲金田駅前	10:10	11:30	14:10
福祉センター着	10:11	11:31	14:11

※毎週火曜日及び第三日曜日は運休します。
※運行時間に多少ずれが生じることがありますが、ご了承ください。

人権擁護委員制度をご存じですか？

6月1日は、「人権擁護委員の日」です。人権擁護委員は、国民のみなさんが人として幸せな毎日を送っていくための権利「人権」が侵害されないよう常に注意を払い、もし、人権が侵害されたときは、被害救済のためすみやかに適切な処置をとり、また、人権の大切さについての理解を深めてもらうための活動にも努めています。

人権擁護委員は、あなたの町の身近な相談パートナーとして、家庭内のもめごとや隣近所とのトラブル、いじめや差別などの相談に応じています。相談は無料で、秘密は固く守られていますので、お気軽にご相談ください。

金田町の人権擁護委員

◆ 福田　昌(西金田)　☎22-0257
◆ 犬養　素子(福吉)　☎22-2072

※「人権擁護委員の日」特設人権相談を下記のとおり実施します。

【日時】　6月2日(水)　10;00～17:00
【場所】　金田町福祉センター

お問い合わせ
福岡法務局田川支局
☎44-1426

男女雇用機会均等推進セミナー

男女雇用機会均等法の普及啓発のためセミナーを実施します。お気軽にご参加ください。

【日時】
6月8日(火) 13:30～
【場所】
博多サンヒルズホテル(福岡市博多区吉塚)
【内容】
女性が活躍できる職場づくりを推進している企業担当者による講演ほか
【その他】
託児あり(無料。要予約。ただし就学前まで。申し込みは福岡県新雇用開発課まで)

お問い合わせ
福岡県労働局雇用均等室
☎092-411-4894
福岡県新雇用開発課
☎092-643-3586

きれいなけしの花にご用心 不正大麻・けし撲滅運動

きれいなけしの花を見かける季節になりました。しかし、けしには植えて良いものと、悪いものがあります。

次のようなけしを見かけた人は、保健福祉環境事務所または警察署までご連絡ください。

植えては、いけないけしの特徴

◆草丈が大きく1m以上になる。
◆全体が白っぽい緑をしており、毛がない。
◆葉が大きく長楕円形で、まわりの切れ込みが浅い。

お問い合わせ
田川保健福祉環境事務所
☎42-9313

ガールスカウト入団募集

ガールスカウト福岡連盟第39団では、平成16年度新入団者を募集します。

さまざまな体験を通して、少女たちが自分で考え、行動でき、良き世界市民として育つよう、ガールスカウト活動を一緒にはじめましょう。

【対象】
保育園・幼稚園児(平成16年2月現在)
年中、年長　※10人限定
小学生(平成16年2月現在)
1、2年生　※10人限定
【活動日】
土曜日または日曜日に月２回くらいの活動
【申込方法】
下記お問い合わせ先に電話をしてください。
(後日面談します。)

お問い合わせ
ガールスカウト福岡連盟第39団
団員長　鍋藤　☎42-4931
事務局　中川　☎42-0009

ペンネーム
藤重　薫さんの作品

市街化調整区域に土地を所有している方へ

福岡県では、開発行為が抑制されている市街化調整区域（政令市および久留米市の区域を除く。）の指定区域内で行う開発行為等を限定的に認める条例を定め、4月1日から施行しています。また、既存宅地制度は平成13年度に廃止されておりますが、制度の廃止前に建築許可を必要としない旨の知事の確認を受けた土地において自己用の建築物を建築する場合は、平成18年5月17日までに建築に着手する必要があります。なお、知事の確認を受けてない場合や確認を受けた場合であっても自己用以外の建築物を建築する場合は、同日までに県に建築許可申請を行えば、許可を受けた人(者)および用途(第一種低層住居専用地域の適合建築物)であれば建築できます。

お問い合わせ
福岡県建築都市部都市計画課
☎092-643-3715

洪水から守ろう、みんなの地域。

遠賀川水系水防訓練を下記のとおり行います。水防訓練とは、洪水や高潮に際し、水害の防止を図り、あるいは、被害の発生を最小限にくい止め、みなさんの生命財産を水害から守るための訓練です。

【日時】
5月30日(日)
9:30～12:30
【場所】
彦山川・中元寺川
合流点付近

お問い合わせ
役場総務課
☎22-0555

調理師試験のお知らせ

【日時】
7月29日(木)　13:00～15:00
【願書受付期間】
6月7日(月)～6月11日(金)
【合格発表日】
8月20日(金)
【試験会場】
第一経済大学(太宰府市)　九州歯科大学(北九州市)

お問い合わせ
田川保健福祉環境事務所
☎42-9345

5月31日は自動車税の納期限です。期間内納付にご協力お願いします。

平成16年度の自動車税については、5月に限り指定された『コンビニエンス・ストアー』で、土曜・日曜・祭日を問わず、夜間でも納税通知書での支払いが出来るようになりましたのでご利用ください。

また、指定された『コンビニ』につきましては、納税通知書でご確認願います。

お問い合わせは
田川県税事務所 課税課 課税係
☎42-9303

くらし・事業なんでも相談会

土地家屋調査士、弁護士、不動産鑑定士、行政書士、社会保険労務士、弁護士、公認会計士、税理士、司法書士の専門職が一同に会し、地元住民・企業を対象とした共同相談会を開催します。

【場所】
イイヅカコミュニティーセンター(飯塚市)
【日時】
6月5日(土) 10:00～16:00 (受け付けは15:00まで)
【相談料】
無料　※相談枠：1人30分

お問い合わせ
福岡県専門職団体連絡協議会
☎092-741-5780

あたたかい善意ありがとうございました

社会福祉法人 金田町社会福祉協議会

次のみなさんからご寄付をいただきました。この寄付金は、社会福祉充実のため有意義に活用させていただきます。ありがとうございました。

香典返し

木村 亀市 様 (上金田)	[故・木村 キイ 様]
吉田 秀人 様 (上金田)	[故・吉田 利一 様]
政光 チトセ 様 (南木)	[故・政光 三二 様]
花岡 光男 様 (神崎２)	[故・花岡 春子 様]
永末 輝義 様 (神崎１)	[故・永末 カメノ 様]
原田 敏彦 様 (新町１)	[故・原田 トモエ 様]
辻 康雄 様 (南木)	[故・辻 悟 様]
原口 力雄 様 (南木)	[故・原口 ウメ 様]

寄付
小原 メグミ 様(西金田)〔福祉食堂〕

お問い合わせ電話番号

●役場 ☎22-0555(代表)

◆各課直通電話番号◆

総務課	☎22-0555	企画開発課	☎22-0556
住民課	☎22-6663	福祉課	☎22-6664
税務課	☎22-0557	産業振興課	☎22-6665
水道課	☎22-6669	建設課	☎22-6668
保健課	☎22-0563	学校教育課	☎22-0425

●生涯学習課 ☎22-2200 FAX 22-6869 ●保健センター ☎49-7080
●ふれあい塾 ☎22-5400 ●金田小学校 ☎22-0061
●B&G海洋センター ☎22-5868 ●金田中学校 ☎22-0136
●神崎同和保育所 ☎22-3399 ●福祉センター ☎22-6631

5月16日～6月15日

行事カレンダー

日	月	火	水	木	金	土
5/16	17	18	19	20	21 乳児相談 (保健センター) 10：00～ 11：00	22
23	24	25 ツベルクリン反応 (保健センター) 13：30～ 14：20	26 心配ごと相談 (福祉センター) 10：00～ 15：00 健康相談 (役場保健室) 13:30～ 15:00	27 ツ反判定 BCG接種 (保健センター) 13：30～ 14：20	28 離乳食教室 (保健センター) 10：00～ 12：00	29
30	31 5月分水道料金納付期限	6/1 3歳児健診 13:10～13:40 受付 1歳6カ月児健診 13:25～13:55 受付 (保健センター)	2 親子教室 (保健センター) 10：00～ 11：30 育児教室 (保健センター) 10：00～ 10：30	3 三種混合 (保健センター) 13：30～ 14：20	4 ムシの日	5 世界環境デー
6 楽器の日	7	8 日本脳炎 (小学校4年対象) 13：30～ 14：20	9	10 日本脳炎 (中学校3年対象) 13：30～ 14：20	11 かさの日	12 総合検診 結果説明会 (保健センター) 9 :00～13:00
13 総合検診 結果説明会 (保健センター) 9 :00～13:00	14 補聴器相談 (金田町役場) 9:00～10:00 総合検診 結果説明会 (保健センター) 18 :30～21:00	15 日本脳炎 (保健センター) 13：30～ 14：20				

公共料金のお支払いは、便利で確実な口座振込みをご利用ください。

〒822-1292 福岡県田川郡金田町大字金田937-2 ☎0947-22-0555 FAX 0947-22-0782
ホームページアドレス http://www.town.kanada.fukuoka.jp
発行／福岡県金田町 編集／金田町役場企画開発課 印刷／（有）川崎印刷