Kanada Town Public Relations

広報 かなだの風

2001 10/15

No433

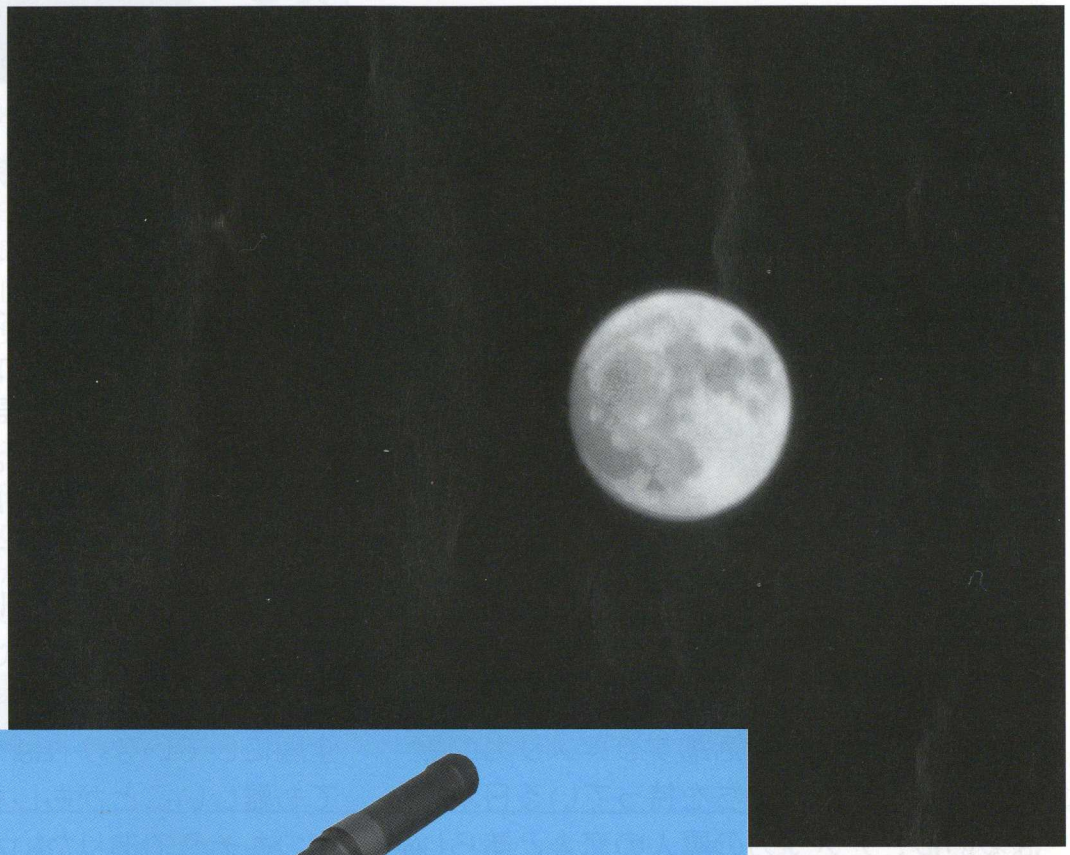

人権作文入選作

偏見と差別

相原　啓太

僕が読んだ本にインドネシアから来た留学生の「日本人はどうしてあんなに白人が好きなんだろう。そして彼らは、私たちのように皮膚の色が黒いものを、能力が劣る人間であるかのように思っている。」という言葉が書いてあった。

アルバイトをしようと思ってレストランに行ったら、「黒んぼはお断りだよ。」とあからさまに鼻であしらわれたそうだ。中国人なら雇うのに、どうしてインドネシア人はダメなのか、と彼は嘆いていた。アメリカでは、黒人のことをアフリカ系アメリカ人と言う。依然として差別がなくなったわけではなく、社会の上流階級には上がりにくいし、白人との結婚もめったにないらしい。日本がアメリカの黒人を見る目と、アジアの人々を見る目とでは少し違う。スポーツや音楽の世界で活躍するアメリカの黒人にあこがれの気持ちを持っている日本人は多いし、アメリカの黒人の恋人と誇らしげに腕を組んで街中を歩く日本女性も少なくない。しかし、アジアの人々に向ける目はそれとは違う。インドネシアの友人は、「日本人は心のどこかに、アジアの人間に対する偏見がある。」と言う。

僕はこの本を読み、差別について一つの結論に達した。それは、差別とは偏見の先にあるということだ。すなわち、差別をなくすためには、まず自分たちの心のどこかにある偏見をなくさなければならない。

では、どうすれば偏見がなくなるのか？それには相手を知ることだと思う。偏見とは相手のことを何も知らないで、見た目だけで相手を勝手に判断することなので、相手のことを知れば知るほど偏見がこの世からなくなるのではないだろうか。

よく知るには、自分も相手もいつも心を全開にしていなければならない。これはとても難しいことかもしれない。けれど僕はいつもそうでありたいと思う。僕たちが大人になりこの世の中を引っ張るようになる頃には、インドネシアの人々が街中を歩いていても、何一つ違和感のない世の中になっていることだと思う。

人権標語入選作

人権を、作るあなたと、ぼくがいる　松尾　俊希

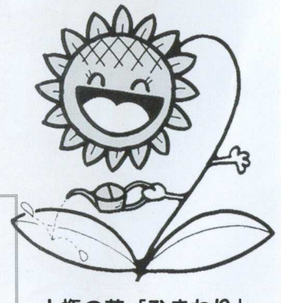

人権の花「ひまわり」ちゃん

家庭の悩み

子どもにかかわる悩みごと ●思春期

Q　中学二年の男子の父親です。聞き分けがよかった子どもが最近、急に気難しくなり、言うことを聞かなくなりました。子どもの反抗的な態度にこちらもつい怒ってしまいますが、子どもがなぜ急に変わってしまったのか心配です。

大人へと成長する思春期 親が大人のモデルとなろう

A　いま、お子さんは思春期に入りかけているようです。子どもはこの時期に、自分はこういう考え方をする、こういう人間である、と確信をもてるようになり、自己を確立します。そして、子ども時代に親の価値観を通して見ていた社会を、自分なりの価値観で見られるようになるのです。

しかし、これをクリアするのは、とても難しいことなので、この時期、子どもは悩んだり苦しんだりします。大人には反抗的と思える態度も、思春期の心のかっとうの表れなのです。子どもと親の双方にとって難しい時期ですが、親は気持ちにゆとりをもって見守ってほしいところです。

子どもが大人へ脱皮するためには、目標となる具体的なモデルが必要ですが、子どもにとっては親が身近なモデルです。人生の先輩として、親は胸を貸すつもりで子どもの主張に耳を傾け、受け止めてあげましょう。しかし、無茶な要求には毅然として「ノー」と言ってください。

やさしく厳しい親にぶつかり、受け止められ、ときにはねつけられながら、親を乗り越えようと努力する……そうすることで子どもは自信をつけ、立派な大人に成長していくことでしょう。（カウンセラー・奥林敦子）

家庭問題情報センター相談室

●東京（土・日を除く10時～17時30分／☎03-3971-3741）　●福岡（月・水・金　9時30分～17時／☎092-734-6573）

中央公民館俳句教室詠草

名作を読む瞳のうるむ夜長かな　岩井　鬼童選

アメリカへ銀河経由のエアメール　建部三由紀

芒野に似合ふ髭面山を撮る　永尾喜美江

あさがほの笑顔に今日の始まれり　花石かほる

高速路右往左往のとんぼかな　田村　君子

萩の風誘ひさそはれクラス会　日比生利子

天寿かな一言もなく萩に逝く　大堀まさゑ

白露に火花打ち込む刀鍛冶　香月　冨子

どの家も夕餉の匂ひ秋すだれ　塚本美樹弥

火の国の酒は辛口吾亦紅　福田　初子

座して見る立ちて眺めて十三夜　松岡　蔦枝

水の秋鷺より白き鷺の影　原　美恵子

秋まつり綾なす舞ひの夫婦獅子　三木知代子

素陶干す露の一戸へ郵便夫　原田　鈴江

市川　法子

美 ふるさとカナダふれあいフェスタ（第11回文化祭）

はつらつかなだ　燃えよ秋の祭典

と　き：11月３日(土)　午前10時（開会式）から午後７時まで
　　４日(日)　午前９時から午後４時（閉会式）まで

創造

ところ：総合会館・町民会館・福祉センター・各会場前広場

※お問い合わせは
金田町教育委員会　社会教育課　☎22-2200

未来

金田中学校合唱コンクール

10月26日金曜日、午後１時30分から、金田中学校全校生徒による「合唱コンクール」が中学校体育館で行なわれます。

この合唱コンクールは、歌うことや鑑賞することを通して生徒の音楽を愛好する心情と豊かな感性を育むことを目的に行なわれるものです。

内容は３部から構成され、第一部は吹奏楽部演奏と全校合唱、第二部は学級合唱、第三部は学年合唱となっております。

金田中の生徒が長い時間をかけて練習した成果を表現いたします。保護者や地域の方々の参加も大いに歓迎します。どうぞ、お気軽にご参加ください。

★　10月１日より、印鑑登録、印鑑証明書の交付がコンピュータ化されました。
★　今までの印鑑登録証（赤い手帳）では、印鑑証明書の交付はできません。
★　新しい印鑑登録証（磁気カード）への変更手続は、印鑑登録をしているご本人が、赤い手帳を窓口に持ってきていただき、交換申請をしてから磁気カードに交換します。
★　印鑑登録証明は大切な個人の財産等に関係するものです。交換手続きはなるべく、ご本人が役場住民課住民係窓口で行ってください。
★　代理人による手続きは、必ず交換申請委任状（役場住民課住民係で用意している）が必要です。この委任状に、ご本人の登録印(すでに登録している実印)を押印して、代理人の住所・氏名等を記入し、委任された人が住民課住民係窓口まで、この委任状とすでに登録されてある赤い手帳を持って来ていただき、交換申請を行うことで、磁気カードに交換となりますので時間がかかります。
★　代理交換手続きをご希望の人は、交換申請委任状を役場住民課住民係窓口で用意しています。
★　交換手続き時には、赤い手帳の登録番号と、登録印の確認作業に多少の時間を要します。

お問い合わせは　役場　住民課住民係　☎22-6663まで

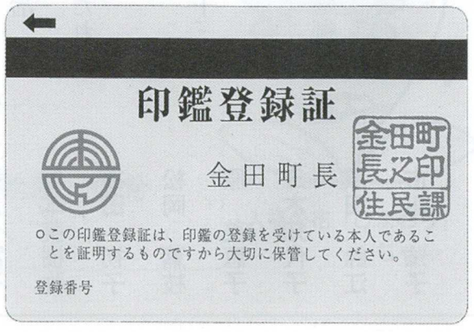

子どもたちをやさしく、かしこく、たくましく

金田町青少年健全育成講演会

『子どもの発達と親の役割』

講　師：古橋　啓介さん（福岡県立大学人間社会学部教授）
と　き：11月16日（金）　午後７時開会
ところ：金田町総合会館　２階大研修室
備　考：入場無料　　託児所を用意します

※お問い合わせは
金田町教育委員会　社会教育課　☎22-2200

みなさまの善意がお役に立ちます

社会福祉法人、日王福祉会くぬぎの里（デイサービスセンター・老人居住施設）が、金田郵便局（総務省九州郵政局）より、29人乗りマイクロバスの送迎用車両の寄付を受けました。

これは寄附金付年賀葉書の寄附金を社会福祉団体の申請に基づき配分されたものです。

有意義に活用させていただきますので、多くのお年寄りのご利用をお願いします。

町の工事請負業者のみなさまへ

最近、電線付近の工事や掘削工事などによる、電線・地中配電線の切断、作業者の感電事故が多発しています。電線付近や地中配電線上での工事を行う場合は、早めに九州電力に連絡をし、防護や立会、地中配電線の地下埋設確認等を行ってください。（無料）

九州電力　田川営業所　☎44-0600

お知らせ

金田山笠競演会

7台の山笠による光と躍動のページェント

10月20日(土)　20時30分～
21日(日)　18時～
かなだふれあい朝市前広場

福岡県母子保健大会「健やか親子21」

やさしさと、笑顔あふれる、子どもの未来

★日時／10月26日(金)　13時～16時30分
★場所／コスメイトゆくはし
福岡県行橋市中央1丁目9－3
★プログラム／映画　13時～13時30分
式典　13時30分～14時30分
講演　14時50分～16時20分
「こころを育てる子育てとは」
～どんな大人に育ってほしいですか～
★講師／北九州市保育所連盟保育士会会長
藤岡　佐規子光沢寺保育園副園長
★入場料／無料
※ 託児あり（予約制です。事前にお電話ください。）

申し込み・お問い合わせは
京築保健所　保健課健康増進係　☎0930-23-2690

福岡県最低賃金

平成13年10月17日から変わります。

1日　5,143円
1時間　643円

お問い合わせは
福岡労働局労働基準部賃金課　☎092-411-4578

九州国立博物館（仮称）着工記念イベント

アジアとの文化交流の歴史をテーマとする九州国立博物館（仮称）が平成13年度中に着工することを記念して、イベントを開催します。

★日時／11月10日(土)　13時～16時
★場所／アクロス福岡イベントホール
★講演／世界の文明、アジアの文明、そして日本
★講演者／吉村　作治さん（早稲田大学教授）
★対談／吉村　作治さん
高倉　洋彰さん
（西南学院大学教授）
★コンサート／アジアの調べは、時空をこえて
★演奏者／陳　敏（チェン・ミン）さん
（女性胡弓奏者）
★入場料／無料
★定員／700人
（定員になりしだい締切）

★申込方法／
はがき、ファックス、電子メールのいずれかにより、①郵便番号・②住所・③氏名④年齢・⑤電話番号を記入して、申し込みください。後日、入場整理券を送付します。

申し込み　お問い合わせは
〒812-8577　福岡市博多区東公園7-7
福岡県総務部国立博物館対策室
☎092-643-3119　FAX092-643-3122
電子メール：9-89@par.odn.ne.jp

みんなでつくろう
九州国立博物館

福岡SOHOサポートセンターオープン

情報通信機器を活用しながら、自宅などで企業等からの外注業務（データ入力、WEB制作等）を請け負う「SOHO」という新しい働き方が注目されています。その支援拠点となる「福岡SOHOサポートセンター」が、11月1日からオープンします。

★開設場所／福岡富士ビル（旧岩田屋新館隣）4F
福岡市中央区天神2丁目8番49号
☎092-781-2011　FAX092-781-2099
URL：www.sohofukuoka.com

理容店・美容院・クリーニング店のお店選びはSマーク登録店で

標準営業約款
（Sマーク）

Sマークは厚生労働大臣認可の標準約款制度に従って営業しているお店です。

このSマークを店頭に表示しているお店なら安全、衛生、技術が保証され、みなさまの信頼できるお店選びの大きな目安となります。

また万一の場合、事故賠償基準に基づいた補償も受けられます。

厚生労働大臣認可

社会保険労務士による無料相談会

年金や健康保険、就業規則その他の雇用に関する問題、人を採用することに伴う各種助成金の申請手続き等、社会保険、労務管理などのあらゆるご相談を受け付けます。

★日時／11月14日(水)　10時～16時
★会場／イオンショッピングタウン穂波
（ジャスコ穂波店）2階会場
★相談料／無料
お問い合わせは　末松社会保険労務管理事務所
☎0949-26-1583

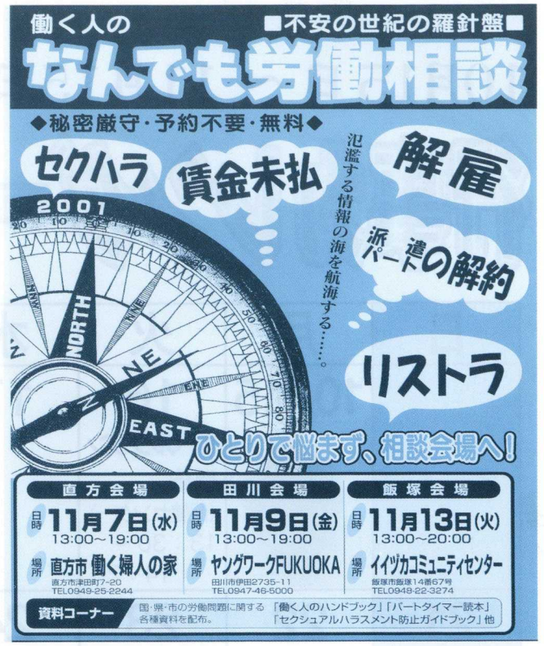

筑豊労働福祉事務所では、常時相談に応じています。秘密は厳守します。

お問い合わせは　筑豊労働福祉事務所

心配ごと相談　（12月だけは、第3水曜日）

財産、人権、結婚、老人福祉、事故、教育などでお悩みをお持ちのみなさんの相談をお受けします。

秘密は厳守します。お気軽にお越し下さい。

※行政相談も同時に開催いたします。

★日時／10月24日(水)
10時～15時
★場所／福祉センター
2階研修室

お問い合わせは
金田町社会福祉協議会
☎22-6631

あたたかい善意ありがとうございました

社会福祉法人　金田町社会福祉協議会

次のみなさんからご寄付をいただきました。

この寄付金は、社会福祉充実のため有意義に活用させていただきます。ありがとうございました。

香典返し

大西　康幸様	（人　見）	［故・大西カズエ様］
桑野　軍治様	（西金田）	［故・桑野チトセ様］

広報かなだの風
平成13年10月15日号
No 433

お問い合わせ電話番号

●役場　☎22-0555(代表)

◆各課直通電話番号◆

総務課 ☎22-0555　企画開発課 ☎22-0556
住民課 ☎22-6663　福祉課 ☎22-6664
税務課 ☎22-0557　産業振興課 ☎22-6665
水道課 ☎22-6669　土木鉱害課 ☎22-6668
学校教育課 ☎22-0425　介護保険係 ☎22-0750

●教育委員会

●社会教育課 ☎22-2200 FAX22-6869　●保健センター ☎49-7080
●ふれあい塾 ☎22-5400　●B&G海洋センター ☎22-5868
●金田小学校 ☎22-0061　●金田中学校 ☎22-0136
●神崎同和保育所 ☎22-3399　●福祉センター ☎22-6631

10月15日～11月15日 行事カレンダー

日	月	火	水	木	金	土
	10／15 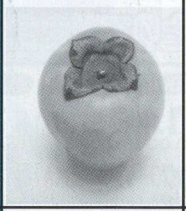	16 ツベルクリン反応（保健センター）13：30～14：20	17	18 ツ反判定 BCG接種（保健センター）13：30～14：20	19	20 山笠競演会（ふれあい朝市前広場）20：30～22：00
21 山笠競演会（ふれあい朝市前広場）18：00～21：30	22	23	24 心配ごと相談（福祉センター）10：00～15：00	25 麻疹（吉田医院）13：30～14：00（予約制）	26 中学校合唱コンクール（中学校体育館）13：30～	27
28	29	30 二種混合（小学校）13：30～14：20	31 老人医療証交付（役場）15：00～16：00 9月分水道料金納付期限	11／1 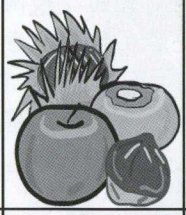	2	3 ふるさとカナダふれあいフェスタ
4 ふるさとカナダふれあいフェスタ	5	6	7	8 3歳児健診 13：15～13：45 1歳6カ月児 13：45～14：15（保健センター）	9	10
11	12	13	14 親子教室（場所は未定）10：00～11：30	15 三種混合（保健センター）13：30～14：20	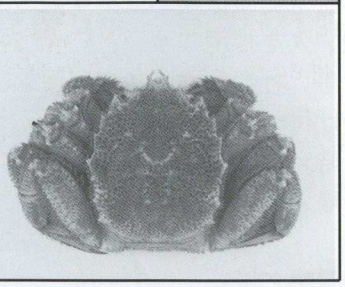	

公共料金のお支払いは、便利で確実な口座振込みをご利用ください。

〒822-1292　福岡県田川郡金田町大字金田937-2　☎0947-22-0555　FAX0947-22-0782
発行／福岡県金田町　編集／金田町役場総務課　印刷／（有）川崎印刷