



金田町ふれあいバスツアー

湯つたり温泉
さくら満開

参加者募集

- 日時 4月2日(日)・4月5日(水)
午前8時30分～午後5時30分
- 目的地 菊池公園・七城温泉ドーム
特産品センター 
- 参加費 1,500円(昼食代・保険料)
- 募集人員 90名(4月2日)・135名(4月5日)
- 申込期間 3月6日(月)～3月25日(土)



申し込み・お問い合わせは
 役場企画開発課 TEL22-0556
 お電話、又は直接窓口でお申し込み
 ください。申し込みのときは、参加され
 る方の生年月日をお知らせください。

ゴミの投げ捨て禁止

わたしたちの山や川、空き地、道路沿いなど、いたるところで不法投棄されたゴミが散乱しています。

美観を損なうばかりではなく、動植物の生態系を狂わせ、自然をむしばんでいます。



ゴミの不法投棄は罰せられます!

ゴミを捨てた人は、法律で1年以下の懲役または、300万円以下の罰金に処せられます。

役場住民課環境衛生係 ☎22-6663

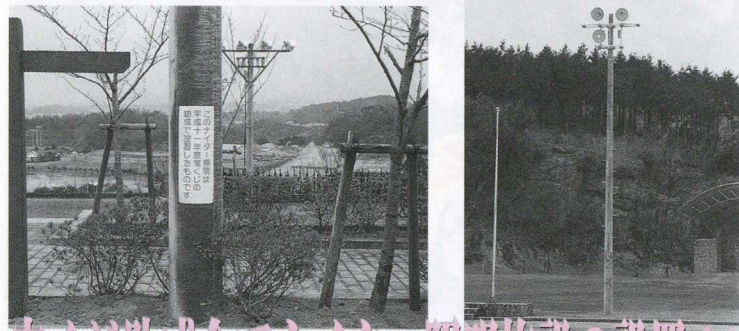

宝くじ助成金でナイター照明施設の設置!!

平成11年度宝くじ助成事金（一般コミュニティ助成事業）で多目的公園にナイター照明施設を設置することができました。スポーツを通し、町民のみなさまの交流と健康増進を計るために、この照明施設が建てられました。今後町民のみなさまの、ふるってのご活用をお待ちしています。

金田町中央公民館短歌教室詠草

朝の陽のあまねき庭に啼く鳥の声さわやかに今日がはじまる
阿部 重宏
楽聖の曲にこめたる心情にふれなむとして第九をうたふ
岡野富司生
これしきと思へど荷物の重たくて躓くわれに風のつめたし
加治 智子
重き荷を自転車に積み押し行けば頭上にカラスが何々と笑へり
白石 信子
児らの来て年賀の挨拶言ひしとき歳玉わたす翁となりぬ
辻田 幸也
山茶花の紅く咲きある庭隅を花びら落して木枯しの過ぐ
福田 昌
月に一度息子の家に行く楽しみがまたも増えたり博多座出来て
香月ミサラ
とし老いて瞳すずしき女に会ふ歳は綺麗に重ねたきもの
井手元智恵子
聞きしことすぐに忘るる吾なれど三度の食事は忘れずに食ぶ
久保 ノブ
つばらなる蕾寄せあう沈丁は雪の下にて春を待ちたる
三村 和子
冬枯れの彦の川辺に声もなくとび交ふ黒き群はなに鳥
稲富みつこ
しつらえし滝水おちて濡る庭青き石あり赤き石あり
佐竹喜久雄
あえぎつつ辿りし胸の観音堂真言あぐれば身が軽くなる
白石 幸造
梅一輪咲き初めし日に降る雨がすべてを清めそを称えをり
武藤 鶴代
八十になりたるわれも後十年生きねばならぬなすことあり
平野キミ子
たわまれて遊ぶおさなわが禿ぐる頭のぞきて「生えるといひね」
青山 裕洋
日本髪が青春のあかしなる一葉の写真古書よりこぼる
白石 鶴代
子雀が梅の古木に集りてとびかうさまは朝のあいさつ
上原 安子
車から見るものすべてなつかしき退院の日も変らぬ景色
小野トメ子

高齢者にかかわる悩みごと ●離婚をめぐる問題



Q 定年2年前に、リストラで定職を余儀なくされました。退職金も以前のように支給されず、悩んだ末に妻に打ち明けたところ、離婚したいと言われました。酒もタバコもかけごともせず、家族のために働いてきたのに、いまさら離婚とは…。この先どうしたらいいのか、夜も眠れません。

相手を理解する最後のチャンス 決断の前に十分話し合いを

A 一途に働くことが、家族への愛情だと思っていたのなら、退職と離婚のダブルパンチでこたえますね。しかし、妻が離婚を口にするまでには、何度もサインを送っていた時期があるはず。重大性に気づかず、受け流したり無視したりしていませんか。人格的、情緒的交流がない夫婦は、相手の経済力、地位、セックス、家事・育児能力などの利便性にのみ依拠してしまい、夫の退職などから破綻に直結しやすいのです。

二人ともまじめで、自己犠牲的に頑張ったことが相手に評価されない不満を抱えているようですね。結論を急がず、感謝の気持ちを伝え合ったり相手の話を聞いたりして、生活を楽しむ方法を見つけることが必要でしょう。二人だけで無理なら、相談機関

や調停の場を利用することをお勧めします。また、まじめな夫の初老期には、うつ傾向に起因する葛藤もあるので、医師に相談する事も大切です。それでも離婚が不可避なら、経済生活と心身の健康保持の両面で、双方がともに立ち行ける条件を整えることに十分時間をかけてください。



(カウンセラー・山口恵美子)

家庭問題情報センター相談室
●東京（土・日を除く10時～17時30分）☎03-3971-3741 ●福岡（月・水・金 9時30分～17時）☎092-734-6573

『小型合併処理浄化槽』の導入を!

家庭のし尿だけでなく、生活雑排水（台所、洗濯、風呂などの排水）も一緒に処理するのが「小型合併処理浄化槽」。家庭排水をキレイな水に処理して排水します。新規での導入はもちろん、家の増改築や新築を予定されている方は、ぜひご検討ください。

『小型合併槽』耳より情報!

- 小型だから、わずかなスペースでOK
いつでも、どこでも、すぐに設置できます。
- 水洗トイレで毎日の生活が快適に!
とくに新改築をお考えの方へぜひおすすめします。
- 補助金制度があります
小型合併処理浄化槽の設置には、国や県、市町村からの補助金が支給されます。また、単独浄化槽から小型合併処理浄化槽に変更するときにも、補助金制度があります。

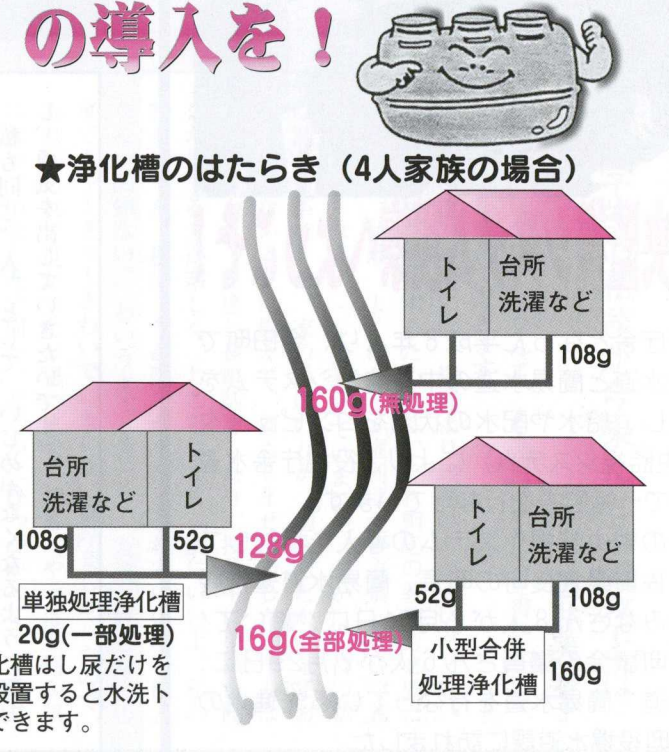

役場住民課環境衛生係 ☎22-6663



病院に掛かりませんでした! 国民健康保険3年間無診療表彰

国民健康保険に加入し平成8年4月～平成11年3月までの期間、保険料完納世帯で、病院にかからなかった世帯の方に、2月29日、役場町長室で国民健康保険3年間無診療表彰が行なわれました。

一世帯の家族のみなさんが、3年間を元気に過ごし、金田町の国民健康保険の貢献にご協力されたことに対し、表彰状と記念品が11世帯の方に送られました。

また、1年間の無診療表彰世帯(27世帯)のみなさんに対しては、この日、記念品の発送をもってかえさせていただきました。

3年間無料表彰者の世帯の方は、
池田 健さん(1区)、平田貢一さん(4区)、出水郁子さん(上金田)
福田國彦さん(3区)、上西一郎さん(3区)、田川和美さん(4区)
林 ミツ子さん(人見)、島津テルミさん(人見)
山王堂 静さん(人見)、原田一郎さん(神崎)、中西圭子さん(神崎)
の世帯の家族のみなさんです。



中央監視システム視察へようこそ!

新庁舎となった平成8年より、金田町では上水道と簡易水道の中央監視システムを導入し、給水や配水の状況をコンピュータ(中央監視システム)により、役場庁舎水道課内で一括監視を行なっています。

この中央監視システムの導入を検討している佐賀県太良町の町長、簡易水道運営委員のみなさん8人が2月21日に、続いて、太良町議会の議員さん6人が2月29日に、上水道・簡易水道を行なっている先進地の金田町役場水道課に訪れました。

人権に関する発表会「入選作品の紹介」

見ためと中身

西村麻未

私は、お母さんの小学生のころの話聞かせてもらい人権について考えるようになりました。
その話とは、うちの母さんにあるちよつとしたアザと関係があります。そのことでいじめられた話をしてくれました。
それを聞いて私は、いつの時代にもいじめはあるものなのだと思いますが、でもいじめをするのも人なら、いじめをなくすのも人だと私は考えました。でも、いじめをなくすのはむりでも、止めるのは、みんなにできることだと思います。
でも、なんで人はいじめられるのでしょうか。みんなと同じように生きて、みんなと同じように人間なのに、なぜ人はいじめられるのか私には不思議です。
でも、いじめは人の努力でなくなるのでしょうか。
私も同じ“人”として、いじめがなくなるように努力し、勇気を出していきたいです。

公民館教室募集

金田町中央公民館では、4月3日(月)～28日(金)の期間(土、日は除く)で、次の各教室の生徒の募集を行ないます。

◆社交ダンス

募集人数/3人 会場/町民会館
開催日時/毎週(火)・20時～22時

◆洋裁

募集人数/3人 会場/一区公民館
開催日時/毎週(金)・10時～15時

◆健康と体力づくり

募集人数/10人 会場/金田小学校体育館
開催日時/毎週(月)・9時30分～21時

◆陶芸

募集人数/3人 会場/陶芸会館
開催日時/毎週(火)、(水)・9時～12時

◆短歌

募集人数/3人 会場/総合会館
開催日時/第2(金)、第4(金)・9時30分～12時

◆俳句(初心者歓迎)

募集人数/何人でもどうぞ 会場/総合会館
開催日時/毎週(水)・13時～15時30分

◆水墨(初心者歓迎)

募集人数/何人でもどうぞ 会場/総合会館
開催日時/第2(金)・9時30分～12時

◆書道(初心者歓迎)

募集人数/7人 会場/総合会館
開催日時/毎週(火)・13時～15時

◆コーラス

募集人数/何人でもどうぞ 会場/総合会館
開催日時/毎週(木)・13時～15時

◆手話

募集人数/何人でもどうぞ 会場/町民会館
開催日時/毎週(火)・19時30分～21時

◆版画

募集人数/5人 会場/町民会館
開催日時/第1(火)・19時30分～21時

◆パッチワーク

募集人数/10人 会場/総合会館
開催日時/第2(水)、第4(水)・13時～15時

申込み・お問い合わせは
教育委員会社会教育課 ☎22-2200まで

中学生の私達が今果たせる義務とは

酒井美奈子

「人権について」なんて、もう何回か作文を書いたので、少し視点を変えて書きます。
今の私達の年代には、権利より義務の方が大切だと思います。権利を主張するためには、それ相応の義務も必要だからです。私は、よく母から「権利ばかり主張しないで義務も果たしなさい。」と言われていました。確かに、昔の私は減茶苦茶でした。家の手伝いとか、勉強だとか、全ておもしろくないように思えて、何もみませんでした。そんな事をするより、友達と長電話をしたり、授業中に手紙を回したりする方が楽しく、おこられたらそれでいいよ。他人なんか関係ない。」というような感じで、友達と好きな人の事できやーきやーさわいでいました。実際楽しかったもので、あれはあれで良かったと思います。でも、やっぱり何か気になっていました。何か、どっかにひっかかって、全然スッパリしなかったのです。だから余計に、親に反発したりしていました。でも、最近やっと分かってきました。何でかというところ。最近、考える事が少なくなってきたからでしょうか?恋愛も友達も将来の夢も。その分気持ちに余裕がもてたからでしょうか。うまく言えないけど、分かってきた事の中に人権に関する事がありました。人って、生まれたときから権利とか人権とか、そういう言葉が理解できるようにできているんだと思います。だから当然義務も理解できると思います。今、いじめられる人は、自分の権利を主張する前に、義務を果たした方がいいと思います。(いじめられている人に限らず、私も)クラスとか友達とか仲間とか、何でもいから、そういう輪とか、チームのなかで、何かの役割(義務)を果たした時に、きつと周りの人は、自分の存在を認めてくれるから。私は、登校拒否なんかするよりも、自分を認めてもらうために頭をカラッポにして、よく考える事をオススメしたいです。最初はつらくなるかもしれない。でも、いつでも気持ちに余裕を持っていれば大丈夫だと思います。

お知らせ

福祉食堂パート募集

金田町社会福祉センター内の福祉食堂では、パートを募集しています。
 詳しいお問い合わせは……小原メグミ ☎22-4556
 または、直接社会福祉センター内・福祉食堂へお越しください。

地域改善対策による高等学校および大学の奨学資金貸与申請

同和関係者のお子さまを対象に行っている「福岡県地域改善対策奨学金」について、毎年申請を行なう必要があり、平成12年度募集については次のとおりです。

■資格要件

次の要件をすべて満たす方が対象となります。

- ①県内の対象地域に居住している。
- ②高等学校・高等専門学校・短大・大学に在学している。
- ③本人の属する所帯の全収入が日本育英会の定める奨学生採用の収入基準額以下の場合。
- ④日本育英会法の育英資金、母子および寡婦福祉法による修学資金または、福岡県奨学会による奨学資金の貸与を受けていない。

■奨学資金の返還／貸与終了後、6カ月～20年以内。

■申請期間／4月13日(月)～24日(金)

■申請に必要なもの

- 1.貸与申請書 2.世帯調書 3.所得証明書 4.在学証明書 5.保証書 6.借用証明書
- 7.保護者及び本人の各印鑑 8.200円の収入印紙

申請および詳しいお問い合わせは 教育委員会学校教育課 ☎22-0425

■奨学金の貸与額

区分	奨学金(予定額)		
	奨学金(月額)	入学支度金	
高 校	公 立	22,500円	56,660円
	私 立	52,000円	170,660円
大 学	公 立	60,000円	181,050円
	私 立	86,000円	421,050円

ふれあい給食サービス(昼食)をご利用ください

金田町福祉協議会では、在宅福祉サービスのひとつとして給食サービスを行なっています。今までは、週4回の配食でしたが、平成12年4月1日より、週6回の配食となりますので、ぜひ、ご利用ください。

■対象者

- ①金田町内在住65歳以上の一人暮らしのお年寄りの方
- ②65歳以上の世帯で、どちらかに介護を要する方
- ③身体障害があって、身体が弱く病気等の理由で食事を作ることが困難な方
- ④その他の世帯で、食事を作ることが困難で会長が特に必要と認めた方

■配給日

☆ 週6回(月・水・木・金・土・日曜日の昼食)
 (※ 配食回数につきましては、ご相談に応じます。)

■ご利用料金…400円のお弁当です。

☆ 一食につき、本人負担額200円(町助成額200円)

■お届け時間

☆ 10時～12時までに、各家庭までお届けします。

●このサービスをご希望の方は、各地区の民生委員さんまでお申込みください。なお、担当民生委員さんのお名前が、わからない方は下記までご連絡ください。

詳しいお問い合わせ先

金田町社会福祉協議会(福祉センター) ☎22-6631まで
 ※ 毎週火曜日が、休館日(お休み)です。

ふれあい夕食弁当 新規事業のお知らせ

金田町福祉協議会では、在宅福祉サービスのひとつとして給食サービスを行なっていますが、このたび、平成12年4月1日より週6回の「夕食弁当」の配食もいたすようになりましたので、ご利用を希望される方々の申込み受けを開始いたします。

■対象者

- ①金田町内在住65歳以上の一人暮らしのお年寄りの方
- ②65歳以上の世帯で、どちらかに介護を要する方
- ③身体障害があって、身体が弱く病気等の理由で食事を作ることが困難な方
- ④その他の世帯で、食事を作ることが困難で会長が特に必要と認めた方

■配給日

☆ 週6回(月・水・木・金・土・日曜日の夕食)
 (※ 配食回数につきましては、ご相談に応じます。)

■ご利用料金…500円のお弁当です。

☆ 一食につき、本人負担額300円(町助成額200円)

■お届け時間

3時30分～5時頃までに、各家庭までお届けする予定です。

●このサービスをご希望の方は、各地区の民生委員さんまでお申込みください。なお、担当民生委員さんのお名前が、わからない方は下記までご連絡ください。

詳しいお問い合わせ先

金田町社会福祉協議会(福祉センター) ☎22-6631まで
 ※ 毎週火曜日が、休館日(お休み)です。

おし花作品展へ来ませんか!

おし花の作品展を開催いたします。

また、1日体験講習会やおし花教室を次のとおり行ないますので、みなさんのお越しをお待ちしています。

【おし花作品展】

■日時／4月3日(月)～

■会場／金田町新町一丁目・洋品のはらだ店内

【1日体験講習】

■開催日／4月12日(水)

■テーマ／おひなさま額絵 ■教材費／3,500円

■講師／柳川おし花学園・原田和子(指導料無料)

先着10人の方

【おし花教室】

■日時／毎月第2・第4水曜日 14時～16時

■会場／金田町新町一丁目・洋品のはらだ

詳しいお問い合わせは

洋品のはらだ ☎22-0251



愛犬、登録と狂犬予防注射をお忘れなく!(雨天でもおこないます)

犬には、狂犬予防法による「登録」と「予防接種」が義務づけられています。

「登録」は、犬の生涯で1回となっていますが、「狂犬予防注射」は、毎年1回必ず受けなければいけません。生後91日以上の犬は、必ず受けましょう。

また、生まれた犬の登録をお済みでない場合は、新規の登録(登録手数料が必要)が必要です。

●新規登録料金/3,000円(登録済みの場合は不要)

●予防注射料金/3,050円(予定)



4月13日(木)		4月14日(金)	
会場	日時	会場	日時
南木公民館	13時00分～13時20分	福吉公民館	13時00分～13時20分
太陽公民館	13時30分～13時45分	若草集会所	13時30分～13時45分
神崎第一公民館	13時55分～14時15分	人見公民館	13時55分～14時15分
神崎第二公民館	14時25分～14時45分	宝見公民館	14時25分～14時45分
福丸集会所	14時55分～15時15分	一区公民館	14時55分～15時10分
上金田隣保館	15時30分～15時50分	金田町役場	15時20分～15時50分

- 1 愛犬の予防注射を受ける方は、通知ハガキの問診票に記入し、会場へお越しください。
- 2 登録が初めての犬の狂犬病予防注射は、会場で問診票に記入してください。
- 3 飼い犬が死亡したときや、飼い主の住所が変わったときなどは、役場へ届出が必要です。
- 4 狂犬病予防注射済票は、必ず飼い犬の首輪につけてください。
- 5 動物病院でも予防接種は受けられます。

役場住民課環境衛生係 ☎22-6663

自衛官募集

平成12年度自衛官募集試験を次のとおり行ないます。

■試験日／5月27日(土)

■受付期間／4月10日(月)～5月12日(金)

■募集種目／一般・技術幹部候補生(陸・海・空)

■募集対象／22歳以上26歳未満で大学卒業程度の学力を有する方、大学院修士課程修了者については、28歳未満

申込み・お問い合わせは

自衛隊地方連絡部飯塚募集事務所

☎0948-22-4847

健康相談日が変わります 田川保健所

田川保健所の健康相談日が次のとおり日程を変更いたします。

■現在 / 毎月第1・第3木曜日 9時～10時30分

■4月から / 毎月第1木曜日 9時～10時30分

お問い合わせは

田川保健所保健課・感染症係 ☎44-0666

あたたかい善意ありがとうございました

社会福祉法人 金田町社会福祉協議会
 会長 犬丸瑞穂

次のみなさんからご寄付をいただきました。
 この寄付金は、社会福祉充実のため有意義に活用させていただきます。ありがとうございました。

香典返し

辰島アキ様(平原) [故・辰島 勝様]
 前田政次様(西金田) [故・前田ツユ様]

マナーを守ってこそ 愛犬家!

- 野良犬には、絶対餌を与えないようにしましょう。
- 犬の放し飼いはケンです。
- 散歩のとき、フンの後始末は飼い主の責任で行ないましょう。