カナダ

12

(No.271号)　DECEMBER

発行　金田町
編集　企画開発課
TEL　0947(22)0555(代)
FAX　0947(22)0782

「先生これ大きいよ」「やきいも大会がたのしみだネ」(11/16かみかなだ保育園)

12月のメニュー

2・3頁　第3回ふるさとカナダ ふれあいフェスタ
4頁　南アフリカ・タンザニアより 近況報告(第2弾)
5頁　社会福祉協議会の 活動状況について
6・7頁　今月は何があるかな
8頁　お知らせ
9頁　むか～し　むか～し
10頁　あなたのための国民年金
11頁　パノラマたがわ
12頁　トピックス

年の瀬あらかると

酒とスピードはひかえめに
家のそうじなどは早めに
ゆったりとした気分で年の瀬を
そして、すばらしい新春を
お迎えください。

住みつづけたいまち
住んでみたいまち KANADA

11/6日・7日 第3回ふるさとカナダふれあいフェスタ

みなさん　ようこそ
いらっしゃいました

開会のあいさつ大島町長

▲日頃の練習のたまものですね

▲さあ、いよいよ、ふれあいフェスタのオープン
（テープカット直前のフェスタ会場の入口です）

ただいまから、オープン
しまへんす

井上ふれあいフェスタ実行
委員会委員長

▲家で飲むお茶と違うわネ!!（茶道コーナーで）

◀ここだけは、免許証は
いらないよ!!（ワイワイ子ども天国）

▼11/13日デビューにそなえて
ふれあい朝市

カナダヘリフライトいかがでした？
（ふるさとカナダがよく見えたヨ）

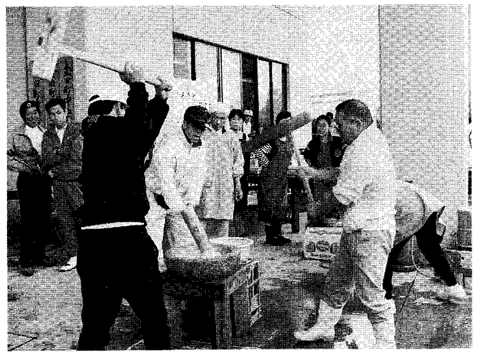

▲とび入参加もありました（モチつき大会）

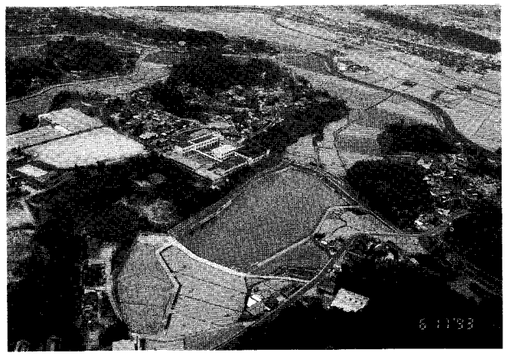

▲高度OOm上空のヘリから見た、
金田中学校周辺です

▲さ～てどうせめるか？こうせめれば、
こうにげるかう～ん
（囲碁大会 社会福祉センター）

▲「あれがいいわね」「早く見っけた方がいいわよ」
いつでもにぎやかです（婦人会バザー）

▲キョウリュウ（恐竜）がきたぞ…（ファ・ファ）

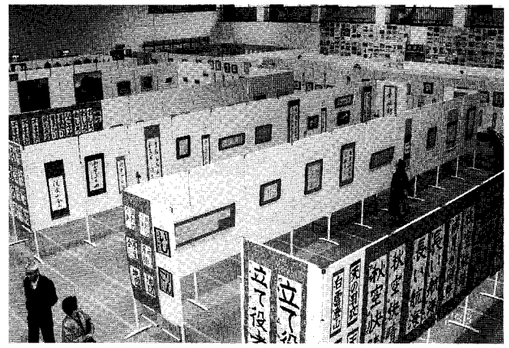

▲展示コーナ全景　力作ぞろいでした

社会福祉協議会の活動状況について（その2）

社会福祉協議会では町民のニーズに応えるため、いろいろな事業に取組んでいます。
昨年9月の福祉センター開設以来、福祉センター施設の利用度も高く順調であります。今後ともこの福祉センターを拠点とし、地域福祉向上のために、積極的な「誰もが生き生きと安心して暮らせる明るい町づくり」をめざして住民の期待に応えるよう努めてまいりたいと思いますので社会福祉協議会へのご支援とご協力の程をよろしくお願いいたします。（11月号のつづきです）

◎地域交流用バス（福祉バス）の運行。
福祉センター利用者の送迎バス（町内一巡）として大いに活用されています。

◎戦没者慰霊祭の主催
さきの大戦において亡くなられました戦没者に対し感謝と追悼の心をこめて毎年行われています。

◎ホームヘルパー（家庭奉仕員）事業
おとしよりの家事や介護のお手伝いが必要な家庭を3名が訪問し、調理、洗たく、掃除、買物、入浴、着がえ、通院の介助などお世話をいたしております。

◎生活福祉資金（一日世帯更正資金）貸付事業
低所得者、高令者、身体障害者等に対し資金の貸付けを行い、必要な援助、指導を行うことにより、その経済的自立と生活意欲の助長促進を図り、安定した生活を営ましめることを目的とされています。

◎心配ごと相談
ひろく住民の日常生活上のあらゆる相談に応じ適切な助言、援助を行って地域住民の福祉の増進をはかることを目的としています。毎月第4水曜日に金田町社会福祉センターで行われています。

◎赤い羽根共同募金
毎年10月1日より12月31日まで3ヶ月間、赤い羽根共同募金運動が行なわれています。
皆様方の暖かい善意により昨年度は1,314,900円の募金を県共同募金会から頂くことができました。
寄せられた募金は県共同募金へ送られ約80％が金田町社会福祉協議会へ配分され還元されています。
これらをもとにして、社会福祉事業推進のための重要な財源として使用させて頂いております。社会福祉協議会の事業をなお一層充実させるために皆様方の暖かいおもいやりをお寄せ下さい。

◎一日父親事業
母子（父子）家庭の児童、生徒を対象に毎年実施しております。

◎その他の事業
金田町遺族会、長期入院患者への見舞、寝たきり老人見舞、初盆家庭への（ご佛前）敬具、原爆被爆者への見舞、各種団体への助成。

※なお今後の主な事業として平成7年度より65才以上の独居老人に対する給食配達サービス事業を計画いたしております。その節はボランティアの募集のお願いをいたしますのでよろしくお願いいたします。

社会福祉法人
金田町社会福祉協議会　☎22－6631

社会保険料控除で税金が軽減されます

12月1日～31日 水を大切に

節水

12月は並月と違って大変あわただしくなり、家の周辺のかたずけなど1年の大掃除もあり、施設や家庭も、12月暮れになりますと、水の利用が集中し、飲み水を守る浄水場も水不足となりますので、節水をし、早目に大掃除などをすませましょう。事業所など、ご家庭のみなさまにご理解と、ご協力をお願いします。

※問い合わせ
☎22－6669（直通）水道課まで

◎年末年始のトラブルは下記までご連絡下さい。
上金田浄水場　☎22－2327
役場（宿直・当直います）☎22－0555

歳末（12月1日～31日）たすけあい運動

あたたかい善意ありがとうございました

次の方々から社会福祉協議会へご寄付をいただきました。この寄付金は社会福祉事業（お年寄りの幸せのために、障害者（児）の幸せのために、母子寡婦の幸せのために、ボランティア活動の推進のために、その他福祉の充実）に有意義に使わせていただきます。

社会福祉法人
金田町社会福祉協議会
会長　犬丸　瑞穂

（香典返し）
故　松永　正枝様
新町　松永　時美様
故　平元　勝様
宝見　平元　閑子様
故　杉浦かよ子様
敷島町　杉浦　健治様

南アフリカ大陸 タンザニアの青年海外協力隊

永末九州男さん近日帰国

金田町出身で、永末薫・清香さんの長男九州男さんより、タンザニアからの手紙が届きましたのでみなさんにご紹介します。

拝啓大変ごぶさた致しております。

皆様いかがお過ごしでしょうか。

タンザニアにおいての協力隊任期もいよいよ大詰めを迎えました。現在配属先やJICA事務所と最後の業務打ち合わせに大忙しです。交替隊員も12月に来ることが決まり安心して帰国することが出来そうです。そして今から帰国後の進路について悩んでいます。一番心配なのがこの2年間での技術面の遅れ、しかしそれに勝る人間の幸福感や心について日本では絶対に教えてもらうことの出来ない考え方を学ぶことが出来ました。技術力の遅れなど帰国後真剣に勉強すれば必ず取り戻すことが出来るのですから。

末筆ですが、皆様のご健康とますますのご活躍をお祈りいたしております。（30日）

尚、本邦帰国予定日、本年12月下旬

敬具

TANZANIA　永末九州男

第10回馬面杯 金田ジュニアクラブ 初優勝

平成5年10月17日～24日2週間にわたり第10回馬面杯が開催され、金田ジュニアクラブが決勝で赤池ベアーズと対戦し今年度初優勝しました。

第1回戦
第10回場面杯（17、24日）
金田ジュニアクラブ 4－1 一本松ライオンズ
（金）和田－中村（一）池口大－水時▷本塁打和田（金）

第2回戦
金田ジュニアクラブ 7－3 伊田リトルベアーズ
（金）和田－中村（伊）岡本、太田－太田、御幡

準決勝戦
金田ジュニアクラブ 7－6 後藤寺ジャイアンツ
（金）和田－中村（後）寺田－神崎▷本塁打中村、和田（金）梶原、山田（後）

決勝戦
金田ジュニアクラブ 6－2 赤池ジュニアベアーズ
（赤）緒方－池上（金）中村－和田

つどい・楽しく、学び

筑豊地区高齢者学習活動実践発表会

とき　平成5年12月15日(水) 10:00～15:50
ところ　田川文化センター　田川市平松町3～36

◆開会行事（10：00～10：20）
◆記念講演（10：20～12：00）
『高齢者と町づくり』
講師　豊田　謙二氏
（福岡県立社会学科長教授）
◆意見発表（12：50～13：00）
◆舞台発表（13：00～15：50）
（民謡、民踊、歌謡、詩吟、社交ダンス）
◆作品展示14日(13:00～18:00) 15日(10:00～16:30)
書、陶芸、園芸、絵画、紙人形、さしこ、きめこみ人形、水墨画等
◆発表者
下田川地区老人大学、田川地区老人大学（院）、老人クラブ、田川市シルバー趣味の教室

事務局／金田町教育委員会（社会教育課）
金田町大字金田1153の1 ☎0947-22-2200

Jリーグまで あとひとがんばり!!

筑豊地区社会人リーグ

優勝はカナダFC（金田町）

筑豊サッカー協会は11月14日、飯塚市鯰田の陸上競技場で同協会と筑豊地区社会人サッカーリーグの創立20周年記念のサッカー大会を開きました。この記念大会はトーナメント方式で10月31日に行われた2回戦に引き続き11月14日に準決勝、決勝を行いました。

PK戦の末、カナダFC（金田町）が直方スタリオンズを破り優勝しました。

ふるさとカナダまちづくりプロジェクトチームによるまちづくりにむけての調査・討議・実施計画書づくり

1993年（平成5年）12月（師走［しわす］DECEMBER）							
日	曜日	時間	場所	催しもの・行事	問い合わせ先	直通電話	こよみ
1	水	：～： ：～： ：～：		広報『カナダ』12月号発行	企画開発課広報	22－0556	歳末助け合い運動 映画の日 鉄の記念日
2	木	：～： ：～：					
3	金	：～： 10：30～12：00 19：20～21：00	金田小学校 ひらばる幼稚園 町民会館	6年生給食会 もちつき大会 3年生進路説明会	金田小学校 ひらばる幼稚園 金田中学校	22－0061 22－5622 22－0136	
4	土	9：00～13：00 10：00～ ： 13：00～15：00	堀川 かみかなだ保育園 総合会館	カナダふれあい朝市 もちつき大会 人権講演会 土曜閉庁	産業労働課 かみかなだ保育園 社会教育課 総務課庶務係	22－6665 22－3653 00－2200 22－0555	人権週間
⑤	日	：～： ：～：		田川郡駅伝大会	社会教育課	22－2200	
6	月	：～： ：～：	金田中学校	2学期末考査（～8日）	金田中学校	22－0136	
7	火	：～： ：～：					大雪
8	水	：～： ：～：		広報『カナダ』1月号原稿締切	企画開発課	22－0556	こと納め、納めの薬師針供養
9	木	：～： 13：30～14：30	町内全域	人権パレード	総務課庶務係	22－0556	障害者の日
10	金	9：00～10：00 9：30～ ： 13：00～17：00	福祉課窓口 神崎保育所 役場2階議事堂	補聴器相談 お遊戯会 金田町農業委員会	福祉課福祉係 神崎保育園 産業労働課	22－6664 22－3399 22－6665	世界人権デー
11	土	9：00～13：00 ：～：	堀川	カナダふれあい朝市 土曜閉庁	産業労働課 総務課庶務係	22－6665 22－0555	ユニセフ創立記念日
⑫	日	9：00～12：00 ：～：	総合会館	お遊戯会	ひらばる幼稚園	22－5622	
13	月	10：00～ ： ：～：	第二長寿園	おとしよりと園児の交流会	神崎保育所	22－3399	
14	火	：～： ：～：					
15	水	10：00～15：50 ：～： ：～：	田川文化センター	筑豊地区高齢者学習活動実践発表会	社会教育課	22－2200	年賀郵便特別扱い
16	木	：～： ：～：					
17	金	9：00～ ： 9：00～13：00 10：00～11：00	役場2階議事堂 かみかなだ保育園 役場2階集会室	12月定例町議会 生活発表会 乳児相談	議会事務局 かみかなだ保育園 福祉課環境衛生係	22－6662 22－3653 22－6664	
18	土	9：00～13：00 9：30～ ：	堀川 金田保育園	カナダふれあい朝市 お遊戯会 土曜閉庁	産業労働課 金田保育園 総務課庶務係	22－6665 22－0435 22－0555	納めの観音
⑲	日	：～： ：～：					
20	月	：～： ：～：	金田中学校	給食終了	金田中学校	22－0136	
21	火	：～： ：～：	金田小学校 金田中学校	給食終了 保護者会（～22日）	金田小学校 金田中学校	22－0061 22－0136	納めの大師

※ ご注意ください。網かけの日（毎週土・日曜日と祝祭日）は、すべて役場が休みの日です。

ふるさとカナダまちづくりプロジェクトチームによるまちづくりにむけての調査・討議・実施計画書づくり

日	曜日	時間	場所	催し物・行事	問い合わせ先	直通電話	こよみ
22	水	：～： 10：00～15：00 10：00～15：00 10：00～ ：	金田小学校 福祉センター 福祉センター 神崎保育園	学期懇談会 人権相談日 心配ごと相談 もちつき大会	金田小学校 総務課庶務係 社会福祉協議会 神崎保育園	22－0061 22－0555 22－6631 22－3399	冬至
㉓	木	：～： ：～：		天皇誕生日			
24	金	：～： ：～：	金田小・中学校	終業式	金田小・中学校	22－0061 ・0136	クリスマスイブ
25	土	9：00～13：00 ：～：	堀川	カナダふれあい朝市 土曜閉庁	産業労働課 総務課庶務係	22－6665 22－0555	クリスマス 蕉村忌
㉖	日	：～： ：～：					
27	月	：～： ：～：					
28	火	8：30～17：00 8：30～17：00 ：～17：00 21：00～ 5：00	役場会計係窓口 役場会計係窓口 各消防団担当地区	住民税第4期納期限 11月分水道料金納付期限 仕事納め 年末夜警	税務課賦課係 水道課業務係 総務課庶務係 総務課庶務係	22－0557 22－6669 22－0555 22－0555	納めの不動
29	水	21：00～ 5：00 ：～：	各消防団担当地区	年末夜警	総務課庶務係	22－0555	奈良・薬師寺お身ぬぐい
30	木	21：00～ 5：00 ：～：	各消防団担当地区	年末夜警	総務課庶務係	22－0555	
31	金	：～： ：～：					大祓、大晦日 除夜の鐘

1994年（平成6年）1月（睦月［むつき］JANUARY）							
①	土	：～： ：～：		元旦 広報『カナダ』1月号発行	企画開発課	22－0556	
②	日	：～： ：～：					初荷、書初
3	月	：～： ：～：					
4	火	8：30～ ： ：～：		仕事始め	総務課庶務係	22－0555	
5	水	：～： ：～：					小寒
6	木	：～： ：～：					
7	金	：～： ：～：					七草

ⓚって楽しい
ⓝんでもそろう
ⓓいすき朝市

いらっしゃい、らっしゃい

毎週土曜	9：00～13：00	堀川幹線道路沿い	カナダふれあい朝市	産業労働課	22－6665 みなさんどうぞ

年末の交通事故防止

年末は人の行き来が多くなり、交通渋滞や雑踏が予想されます。

先を急ぐあまり、ドライバーはスピードの出し過ぎや無理な追越しで
歩行者は信号無視や無理な横断で
思わぬ事故を招きやすくなります。

わかば君

西村　宗

国民年金保険料、国民健康保険税、納め忘れはありませんか？

知っておきたい検察審査会
検察審査会に選ばれたらご協力を!!

検察審査会制度は、検察官の仕事に国民の良識を反映させようという目的で出来たものです。

例えば、交通事故、詐欺など被害にあったのに、検察官が犯人を裁判にかけてくれない。このような人のために、検察官のした処分（不起訴処分）が正しかったかどうかを審査する機関として「検察審査会」があります。

検察審査会では、11人の審査員がこの審査をします。審査員は選挙権を持っている皆さんの中から、「くじ」で選ばれることになっています。

あなたが、この審査員に選ばれたときは、検察審査会の役割を理解され、国民の代表としてこの仕事にご協力をお願いします。

問合せ先　田川市千代町１－５
田川検察審査会事務局（田川裁判所内）
☎42－0163
金田町選挙管理委員会（金田町役場内）
☎22－0555

あなたの固定資産税
ただしい評価と
むりのない負担

各市町村では、平成６年度に行う固定資産税の評価替えにおいて、評価のなお一層の均衡化・適正化を進めています。

また負担については無理なものとならないように地方税法等の改正が行なわれております。

詳しくは後日各世帯に配布致しますリーフレット等をご覧下さい。

※問合先
県地方課税政係　☎092（651）1111 内線2276
税務課　賦課係　☎（22）－0557

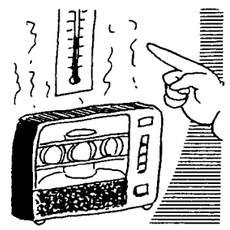

冬の省エネルギー総点検の日
（12月1日）

手話へのおさそい

お問い合せ　役場 福祉課 ☎22－6664へ

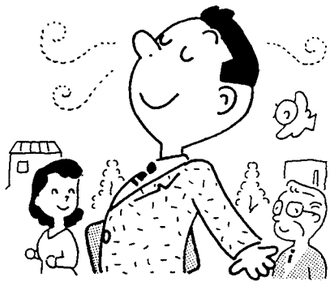

大気汚染防止推進月間

かなだのむかしばなし

藩政時代の石炭採掘

田川地方での石炭発見については、次の話が有名です。

天正十五年（一五八七）、豊臣秀吉の諸軍により、秋月方の高橋元種の拠る香春鬼ケ城は落城しました。敗戦の将村上義信は、落ちのびて現在の田川市伊田の石場に潜伏中、附近の黒い石でかまどを組んで、炊さんをしたところ、石が煙り燃えはじめたことから燃える石を発見したということです。

もう一つは赤池坊主ケ谷で、正徳二年（一七一二）の冬に、修行僧が豊前赤池村より、筑前の国勢田に通ずる間道を越えるとき、大雪にあって行き悩み、遂に路傍で凍死するばかりになりました。

そこで山腹の地面を掘って暖をとり、また背負って来た米を雪に混ぜて袋に入れ、焚火の傍に埋めて飯を炊き、飢を凌いでいると、焚火が黒い石に燃え移ったので、雪の晴れるのを待って里人にこのことを告げたということです。

これらの伝説からもわかるように、石炭が藩政時代の初期から、発見されていたことはたしかです。

石炭の利用については、この時代まで燃料として燃やすとき、異臭と煤煙を伴うので人気が悪く、薪や木炭にとって替わることはありませんでした。

しかし石炭を一度燃やして、臭いと煙をぬいた骸炭（ガラ）としての利用や、塩浜の製塩に使用されるようになり、更に汽船の燃料としての需要があるようになって、採掘が盛んになりました。

六角文書「金田手永銀小物鑑」によりますと、貞享三年からすでに、金田、弓削田、宮尾、後藤寺に炭坑があり、間歩一口につき七匁の税を納めています。

金田村では西金田、人見林ケ谷で採掘が行なわれ、その運搬に川舟が多数使用され、林ケ谷では鉱害が発生しています。

当時の採掘方法は狸掘であったが、林ケ谷ではこれより大規模な坑道で、炭層の状況では釣瓶掘りと呼ばれる方法もとられました。これは現在の立坑の一種で、溜り水を釣瓶で汲取り、石炭も釣りあげるという方法でした。

石炭採掘が盛んになると、小倉藩は石炭統制に着手し、天保十五年（一八四四）には、赤池会所を設けて、石炭の採掘、販売を藩業に移し、直接藩庁が官営として管理しました。

しかし汽船の燃料とするため鶏卵大の大きさだけを買い上げ、それ以下の小塊や粉炭は買い上げなかったため、採炭業者は直接若松の業者に、小塊の石炭を販売することができました。このため当時の人見には富豪が続出したということです。

寄稿　福田　昌

狸掘りの炭坑＝セナを担ぐ女鉱夫

＝金田公民館 俳句教室＝

護摩煙空に渦巻き猛り鵙　岩井　鬼童

小さきは濃く粧ひて秋桜　出水　月舟

萩に昏れ機音に暮れ城下町　田村　君子

分校の総出の作業野菊晴　永尾喜美江

夫看取る五階病棟星月夜　日比生利子

持ってけと呼子朝市鰯跳ねる　沖田トミヱ

天高し呼子大橋島跨ぐ　花石かほる

三才児向きまちまちに運動会　原　美恵子

秋の陽を透して通す針の耳　香月　冨子

武者人形眉つり上げて爽やかに　建部三由紀

萩の花こぼれて白き廻りみち　大堀マサヱ

秋深し喪服の女の束ね髪　末継　久香

昏れなづむ風が染めゆく花すすき　大久保和子

十六夜や話の尽きぬ分かれみち　塚本美樹弥

つと棹が貌出しはさむ熟し柿　原田　鈴江

湧く水の岩根さばしる石蕗の花　坂田　朝子

冷まじや胃のからっぽを診られをり　市川　法子

俳句に興味をお持ちの方、一緒に勉強してみませんか。特に初めての方歓迎致します。
連絡先
☎22－0631市川まで

あなたのための国民年金

国民年金は20歳からスタートです。

加入申込み、お問い合せは（※）

福岡県国民年金基金へ

〒812 福岡市博多区博多駅東２－６－26
安川産業ビル３階
料金無料のフリーダイヤル
☎（0120）041652

■加入できる方

20歳以上60歳未満の第１号被保険者（厚生年金などの加入者とその奥さん以外の方）で国民年金保険料を納めている方です。

ただし、農業者年金に加入している方と加入すべき方は加入できません。

■加入のしかた

口数制です。１口だけでも加入できます。

■掛　金

加入時の満年齢できまります。口数に応じた掛金を60歳まで納めます。

■給　付

年金額は、加入口数で決まります。年金の受給開始後、毎年１回ボーナス給付が受けられます。（※Ｃ型を除く）遺族一時金があります。（※Ｂ・Ｃ型を除く）

■加入できる口数

１口目と２口目以降の掛金を合計し、１ヶ月の掛金が68000円以内でしたら何口でも加入できます。

■税制の特典

掛金は、全額が社会保険料控除になります。受け取る年金は、公的年金等控除が適用されます。

退職者医療制度とは？

現在、国民健康保険に加入しており、長年会社や役所等に勤めていて年金をうけている70歳未満の人およびその家族は、「退職者医療制度」で受診することになります。

■加入できる人

国民健康保険の加入者で、厚生年金、船員保険あるいは各種共済組合から老齢（退職）年金をうけている人または通算老齢（退職）年金をうけている人で、これらの年金加入期間が20年以上、もしくは40歳以後の期間が10年以上ある人。

退職被保険者本人の配偶者（事実上婚姻関係と同様の事情にある人も含む）、三親等内の親族で、退職被保険者本人と同世帯で、主として退職被保険者本人により生計を維持している人（ただし、年間収入が一定基準額を超える人は被扶養者にはなりません）。

■いつから資格ができるか

退職者医療制度への加入資格は、年金受給権が発生した日から適用となります。

■届　出

年金証書をうけとったら、14日以内に世帯主は担当窓口へ所定の届書に年金証書を添えて届け出て下さい。

■診療をうけるときには、国民健康保険退職者被保険者証を医療機関の窓口へ提示して下さい。

医療機関に支払う一部負担金はつぎのようになります。

退職被保険者本人	入院・通院とも２割
扶養家族	入院は医療費の２割
	通院は医療費の３割

金田町　来年4月から「ふれあい塾」がはじまるよ！　みんな遊びにおいでよ。

糸田町

◎12月12日（日）
高校生の交通安全キャンペン
◎12月12日（日）
午後１時～
合唱フェスティバル
ところ　文化福祉総合会館
◎12月19日（日）
午前10時～
家庭の日親子推進大会
ところ　町民体育館

赤池町

◎12月５日（日）
午前８時30分～
町民バレーボール大会
◎12月12日（日）
午前９時～
人権駅伝大会
ところ　町民グランド
◎１月３日（月）
午前10時～
成人式
ところ　同和対策中央研修所

方城町

◎12月１日（水）
午後７時～９時
文化団体同和講演会
ところ　中央公民館
◎12月２日（木）～３日（金）
午後１時30分～
就労者同和講演会
ところ　中央公民館
◎12月４日（土）
午後１時30分
就学前教育部会同和講演会
ところ　中央公民館
◎12月５日（日）
午前９時～
インディアカ大会
ところ　町民体育館
◎12月９日（木）
午後７時～
公民分館長同和講演会
ところ　中央公民館

12月の主な行事
【全国版】

1日（水）
世界エイズデー
冬の省エネルギー総点検の日
海外安全週間（～7日）
雪崩防災週間（～7日）
歳末助け合い運動
脱スパイクタイヤ運動推進月間
大気汚染防止推進月間
骨髄バンク推進月間
食品の年末一斉取締月間（～28日）
年末・年始の犯罪と事故防止（～1月中旬）
4日（土）
人権週間（～10日）
6日（月）
雪崩防災週間シンポジウム（～7日、富山市）
9日（木）
障害者の日
「障害者の日」記念の集い
（東京・有楽町マリオン）
身体障害者福祉週間（～15日）
10日（金）
人権デー
世界人権宣言45周年記念式典及びシンポジウム
（日本都市センターホール）
下　旬
年末年始の輸送等に関する安全総点検（年末年始特別警戒）及び航路標識の総点検
23日（木）
天皇誕生日

田川市

◎12月５日（日）
午後１時～
田川市制50周年記念行事
田川芸能フェスティバル
ところ　田川文化センター

赤村

◎12月５日（日）
午前９時～
田川郡駅伝大会
（津野～香春）
◎12月10日（金）
午後７時30分
人権講演会
ところ　住民センター

川崎町

◎12月11日（土）12日（日）
えびす祭り
ところ　商工会議所前

年末・年始の犯罪と事故防止
（12月１日～１月中旬）

添田町

◎12月12日（日）
午後６時30分～
ジャズ・イン Ｘ’マス
入場料　2,200円（当日2,500円）
ペア券　4,200円（当日4,500円）
ところ　オークホール
◎12月23日（日）
午前９時～
親子ふれあいフェスティバル
ところ　町体育館
◎１月９日（日）
午後１時～
新春たこあげ大会
ところ　サン・スポーツランド
◎１月９日（日）
午後２時
カルタ大会
ところ　オークホール

香春町

◎12月　毎日曜日
午前９時～
ふれあい朝市
ところ　役場前広場
◎12月12日（日）
午後１時～
万葉のつどい
ところ　中央公民館
◎12月12日（日）
午前中
町内グリーン作戦

11/12 雲仙普賢岳の降灰を使った焼物を
町長室に（金田陶芸教室より）

11/13 カナダふれあい朝市オープン!!
（毎週土曜日9:00～13:00堀川で）

トピックス

11/15
「大きいの掘れたよ」
いも掘り（神崎保育園）

■まちづくりの合言葉

カ＝感　動
（よろこびとやさしさ）

ナ＝仲良し
（ふれあいと協調）

ダ＝大好き
（ふるさと愛と自立）

新しい「まちづくり委員」のみなさん
カナダのイメージアップへ現地調査

11/13 ぼくたちも考古学者（神崎遺跡発掘調査に参加）

編集後記

おはらい

「今度新しいテレビを買ったので、古いのはおはらい箱になった」というときの「おはらい箱」には、不用になるといった意味があります。これは

神社で出す「御祓」と呼ばれる厄よけのお札から生まれた言葉でした。

御師といえば、神社に団体で参詣する講中を案内したり、宿泊の面倒をみる神職です。江戸時代、伊勢神宮の御師はお伊勢参りの人々の世話をするほかに、年末には厄よけのお札を入れた「御祓箱」を、神宮が刊行した次の年の新しい暦と一緒に、全国の信者に領布する仕事を担当していました。

御祓箱は新しいものがくると、古いものはいらなくなります。そこで「祓い」と「払い」をかけて、不用品を捨てたりするときに使う言葉になったわけです。

今年一年間「おはらい箱」にしたい反省することばかりでしたが、もうすぐお正月です。みなさん、新たな『感動・仲良し・大好き』を求めて新年を迎えましょう。

広報「カナダ」ご愛読ありがとうございました。

来年もまた、よろしくおねがいしま～す。