カナダ

1992

(No.２５７号)

発行 金田町
編集 企画開発課
TEL 0947(22)0555(代)
FAX 0947(22)0782

あなたのにゅーたうんKANADA

1月（睦月）

15日　成人式（総合会館）
日頃なれない晴着で少し、ぎこちないかな？

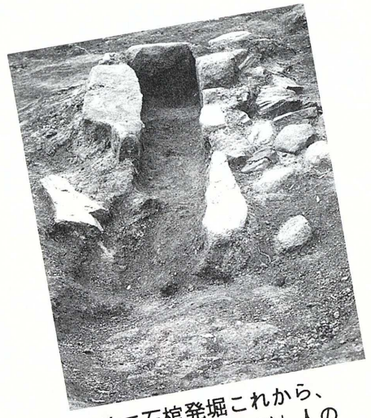

神崎で石棺発堀これから、
むかしの「かなだ」人の
起源がわかるかも

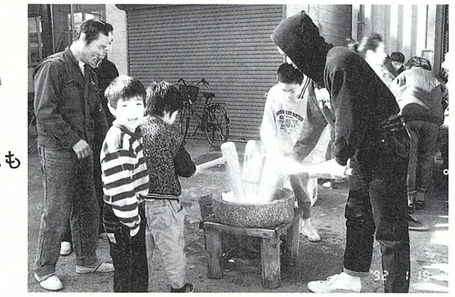

19日　新春もちつき大会（上金田子ども会）
なかなか、米粒がもちにならないよ。

4 土・役場仕事始め
8 水・三学期始業式
（金田小学校講堂）
（金田中学校体育館）
9 木・3年生実力テスト
（金田中学校）
10 金・年末年始交通安全
・県民運動最終日
12 日・下田川四ヶ町連合消防
出初式
（糸田町民グランド）
13 月・三学期給食開始
（金田小学校）
15 水・成人式（午前10時受付）
（総合会館）
17 金・乳児相談
（役場二階集会室）
19 日・田川郡マラソン大会
（赤池町民グランド）
22 水・心配ごと相談
（役場二階集会室）
24 金・給食記念日（訪問給食）
（金田小学校）
25 土・3年生期末考査（～28）
（金田中学校）
29 水・1才6ヶ月検診
（役場二階集会室）
31 金・1月末大掃除
（金田小学校）

2月（如月）

27日　区長会
地域づくりシンポジウム
成功にむけて。

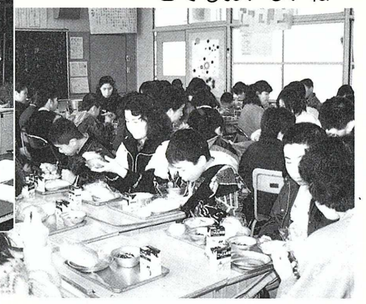

25日　親子会
（金田小学校6年生）
親と子、いっしょの給食
とてもおいしいね

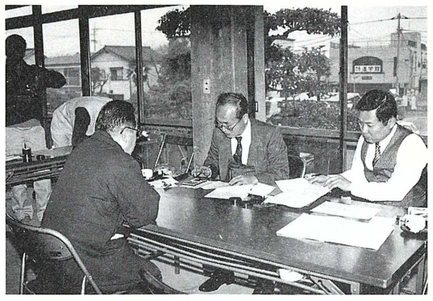

28日　確定申告の受付
毎年のことですが、やはりむずかしい～い。

29日　お別れ会
（宝見保育園）ボク、
すわって、パパ、ママを探そう。

1 土・校内マラソン大会(1-2年)
（金田中学校）
2 日・金田町少年の主張大会
（主催：金田町青少年育成町民会議）（総合会館）
6 木・ジフテリア予防注射
（金田小学校）
・地区懇談会（～7日）
（各地区）
14 金・三者懇談（3年）
（金田中学校）
15 土・授業参観（1・2校時）懇談
（金田小学校）
・防災訓練
（金田中学校）
16 日・男女混合インディアカ大会
（町民会館）
17 月・平成3年度所得税の
確定申告（～3／16）
（税務課）
19 水・愛の献血
（役場玄関前）
23 日・竹細工のつどい（主催：金田町青少年育成町民会議）
（総合会館）
25 火・日本フィルin kyusyu'92
（田川文化センター）
26 水・心配ごと相談
（役場二階集会室）
28 金・納税相談（税務署による
出張相談）
（役場二階第3会議室）

3月（弥生）

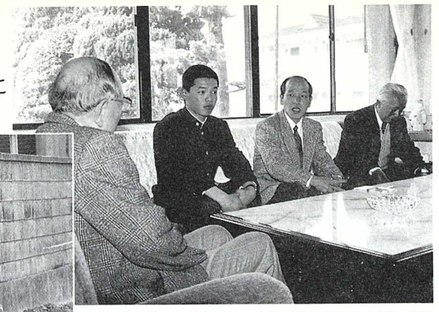

9日　通いなれた“道”をきれいに
して卒業を！（金田中3年生）

4日　福岡第一高校上野君表敬訪問
（写真左から2人目）
金田町で初めての選抜選手です。

22日　町民綱引き大会
翌日は足腰が痛みました。

11日　サケの放流
（中元寺川）
昨年かえってきたサケを題材に各保育園で映写会もしましたね。

25日　卒園式「せんせい」
ありがとうございました。
小学校でもガンバリます。

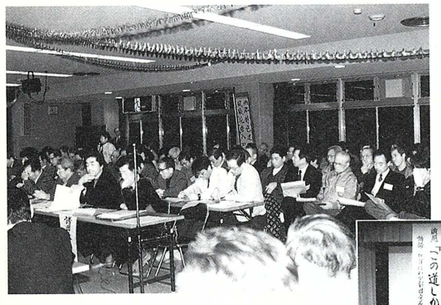

26日　地域づくりシンポジウム
各地区の区長、館長、婦人会などあらゆる団体が集まっての白熱したシンポジウム

30日　文化講演会
佐賀にわかの筑紫美圭子さんを講師に、とても感動しました。

1 日・『地域活性化フォーラム』
～田川の明日に向かって
熱き思いを語ろう～
（田川青少年文化ホール）
2 月・平成4年度固定資産税
縦覧開始（～21日）
（税務課賦課係）
3 火・議会運営委員会
（役場二階議員控室）
4 水・「河川整備と水辺への期待」
講演会（直方いこいの村）
・六年生を送る会
（金田小学校講堂）
5木 ・1・2年生期末ﾃｽﾄ(～7日)
（金田中学校）
・麻しん（はしか）予防接種
（宇都宮医院）
6 金・お別れ遠足
（丸山公園）
・麻しん（はしか）予防接種
（吉田医院）
・3月 定例議会始まる
10 火・農業委員会
（役場二階議会議事堂）
11 水・福岡県立高校入学試験
（県立高等学校）
13 金・お別れ会
（上金田保育所）
・卒業式
（金田中学校体育館）
16 月・住民税の申告および所得税
の確定申告〆切
（税務課賦課係）
18 水・卒業式
（金田小学校講堂）
19 木・卒園式
（ひらばる幼稚園）
・福岡県立高校合格者発表
（金田中学校）
22 日・綱引き大会（町民会館）
24 火・修業式（春休み～4月5日）
（金田小学校講堂）
・卒園式（金田保育園）
・修業式（春休み～4月5日）
（金田中学校体育館）
25 水・国民保険証切替(～4月10日)
（住民課国保年金係）
・卒園式（上金田　神埼
保育所宝見保育園）
・心配ごと相談（相談員
辰島浪人氏他）
（役場二階集会室）
27 金・乳児相談(役場二階集会室)
・生徒会幹部研修（～29日）
（社会教育総合センター）
・健康教室（総合会館）
28 土・修了式（金田保育園）
・金田町子ども会リーダー
講習会（～30日）
（夜須少年自然の家）
30 月・文化講演会『この道しかなかった』筑紫美主子
（総合会館）

31日　遠賀川水系消防訓練演習
“水害から守るために”エンヤコーラー（中元寺川、人見橋付近）

13日　浄水場見学（上金田浄水場）
これ、ほんとに“水”になるの？

31日
婦人インディアカ大会（町民会館）
お正月の羽根つきじゃないわよいくわよ！！

27 水・心配ごと相談
（役場二階集会室）
・'92飯塚国際車いすテニス大会（～31日）
（町民会館）
31 日・遠賀川水系水防演習
（人見橋下）
・インディアカ大会（婦人）
（金田公園）

18日
役場を花で
飾ろう

職員活性化推進委員会による花植えです。

27日 92国際車いすテニス大会
（金田ふれあいスポーツ公園）
この公園で最初の国際大会です。

6日 FC金田、初キック
（金田ふれあいスポーツ公園）

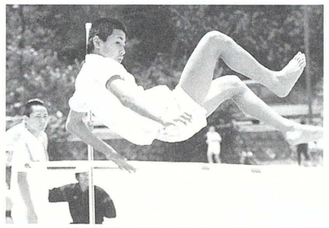

11日　校内陸上記録会（金田中学校）
オーラ、ヤッド。

6月（水無月）

2 火・日本脳炎予防接種
（金田中学校）
4 木・日本脳炎予防接種
（金田小学校）
9 火・日本脳炎予防接種
（金田小学校）
16 火・三種混合予防接種
（町民会館）
17 水・献　血（役場玄関前）
18 木・乳児相談
（役場二階集会室）
19 金・6月定例議会始まる
21 日・福岡県商工会婦人部連合部
（町民会館他）
・ミニバレーボール県大会
23 火・日本脳炎予防接種
（町民会館）
24 水・心配ごと相談
（役場二階集会室）
30 火・ｺﾐｭﾆﾃｨｰﾏｰｸ募集〆切
（企画開発課）

24日　泥まみれの田植え（ひらばる幼稚園）
園児にかわってママだけが泥にまみれていました。

16日　花を各地区へ
（金田小学校裏）
マリーゴールドの苗が各地区に分けられまちが花いっぱいに飾られます。

26日　今年さいごの『ミニトマト』狩り
（金田保育園）「赤いのをとらなくちゃ」

21日　ミニバレーボール県大会
（勤労者体育センター）
県下各商工会婦人部のみなさんがセンターいっぱいに集まり金田町商工会婦人部もがんばりました。

残念ながら雨天のため
延期になりましたが来年
3月を予定してます

24日　金田町文化連盟総会
ふれあいフェスタをはじめ
活動の場がひろがり金田町
の文化の中枢です。

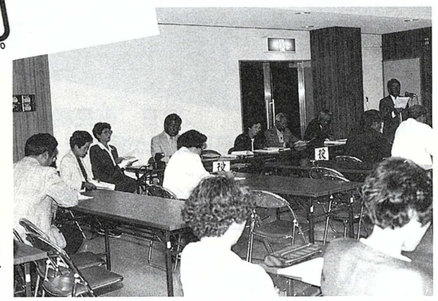

25日　園児の手づくりの
“こいのぼり”遊泳
（上金田保育園）

4月（卯月）

6 月・始業式（金田小・中学校）
・県地域改善対策奨学資金申請受付（総合会館）
7 火・ツベルクリン反応（一般）
（町民会館）
8 水・入学式
（金田小学校体育館）
・1才6ヶ月検診
（役場二階集会室）
9 木・BCG接種（一般）
（町民会館）
・入学式
（金田中学校体育館）
10 金・胃ガン検診（総合会館）
・農業委員会
（役場議会議事堂）
13 月・臨時議会
14 火・ツベルクリン反応
（金田中学校）
16 木・BCG接種（金田中学校）
19 日・菜の花コンサート
（彦山川・中元寺川合流点）
20 月・子宮ガン・乳ガン検診
（総合会館）
・1・2年家庭訪問
（金田中学校）
21 火・ツベルクリン反応
（金田小学校）
22 水・中学3年生修学旅行
（～25日）（関西方面）
・犬の登録及び狂犬病予防注射（上金田・南木・太陽）
・心配ごと相談
（役場二階集会室）
23 木・BCG接種（金田小学校）
24 金・犬の登録及び狂犬病予防注射（一区・福吉・人見）

アトラクション幼年
消防団によるお遊戯

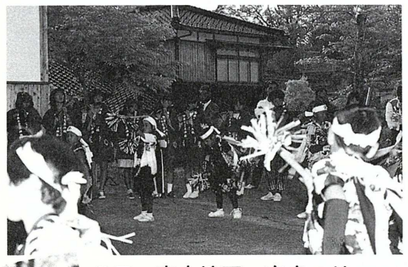

2日　南木地区、春まつり
親から子へ、子から孫へと伝統芸能の継承がうまくいっている地区です。

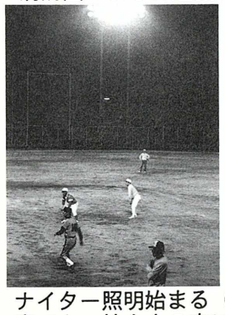

ナイター照明始まる（町民球場）
夜でも、社会人の方にも気軽に
利用できるようになりました。

14日　下田川老人大学開講
（総合会館）下田川地区
の熟年世代の学問の殿堂です。

5月（皐月）

2 土・菅原神社神幸祭（～3日）
（南木菅原神社）
8 金・犬の登録及び狂犬病予防注射（上金田・神埼二・人見・役場）
10 日・全国植樹祭
（福岡県夜須町）
11 月・金田町農業委員会
（議会議事堂）
13 水・3才児一斉検診
（総合会館）
14 木・下田川地区老人大学開講式
（総合会館）
・ポリオ投与（町民会館）
15 金・身障者巡回相談
（赤池町民会館）
17 日・町民体育祭
（金田公園）
19 火・日本脳炎予防接種
（町民会館）

2日　福丸地区ドロンコまつり
さぁ奈落の底へ落ちるわよ！

19日　一区公民館がプラネタリウムに
一区子ども会で星座観察会が公民館内で
ありました。
天床が星の世界に！

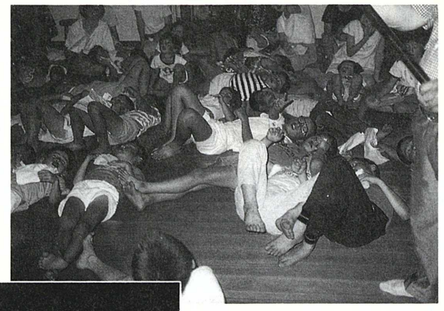

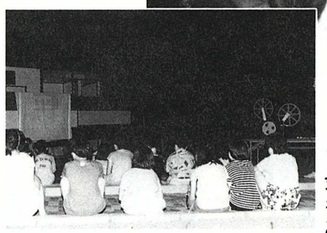

1日　高見地区子ども会
金田ふれあいスポーツ公園で
キャンプ野外映写会も
ありました。

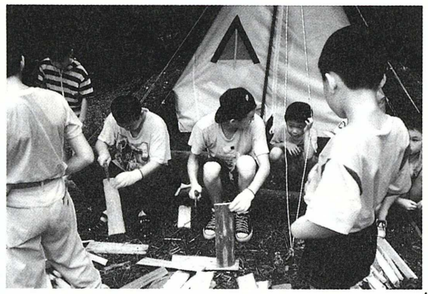

22・23日　一区子ども会キャンプ・イン
おい、よく見ちょけよ、手を切るなよ。

9日　金田町戦没者慰霊祭（稲荷神社境内）

15日　敬老会（町民会館）
おばあちゃん、いつまでも
お元気で

9月（長月）

1 火・2学期始業式（体育館）
2 水・陶芸教室（陶芸教室）
3 木・老人大学
（総合会館・町民会館）
6 日・成人ソフトボール大会
（町民球場・中学校グランド
・金田ふれあいｽﾎﾟｰﾂ公園）
・福岡県商工会青年部連合会
ソフトボール県大会
（水巻町グランド）
9 水・住民基本健康審査
（大腸ガン検診）（総合会館）
10 木・金田町農業委員会
（役場2階議事堂）
13 日・身体障害者運動会
（川崎小学校グランド）
15 火・敬老会（町民会館）
17 木・三種混合（町民会館）
18 金・乳児相談
（役場2階集会室）
・9月定例議会始まる
20 日・金田中学校体育祭
（中学校グランド）
・環境美化の日
（金田町全域）
24 木・心配ごと相談
（役場2階集会室）
・交通安全パレード
サビス ステーション
25 金・健康教室（総合会館）
・金田町福祉ｾﾝﾀｰ落成式
（福祉センター）
26 土・金田町福祉センターｵｰﾌﾟﾝ
（福祉センター）
29 火・平成筑豊鉄道社長杯争奪
ｹﾞｰﾄﾎﾞｰﾙ大会
（宝見グランド）

1日
差別をなくし明るい
社会をつくろう
（宣伝、啓発、運動）

1日　役場にも七夕が
清和園のみなさんが
七夕で役場玄関を飾って
くださいました。

2日
ぼくたちの駅にも“七夕”を
（上金田駅）
上金田保育園児が七夕の飾りつけ
をしました。
短冊には、おかえりなさい・・・も

23日　少年のバス出発
これまでの研修をふまえて
“いきは、よいよい”の気分で

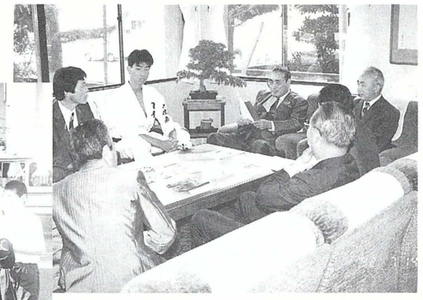

14日　少林技術世界大会出場
大井仁君表敬訪問
（左から2人目）

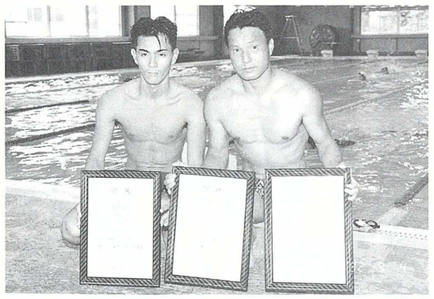

8日　温水プールコーチ健闘!!
野村秀雄（金・銅）、相原剛（銅）さん
県民体育大会でメダル獲得

2日　いつも花いっぱいの
人見駅ありがとう
アイラブ、カナダフェスタでの
収益金の一部を花いっぱい運動に
やくだてて下さいと
平成筑豊鉄道より

7月（文月）

1 水・障害者医療証の更新
（住民課国保年金係）
・同和問題街頭啓発
（社会教育課）
2 木・五年生ふれあい自然教室
（～3）福岡市
（海の中道青少年海の家）
3 金・一学期末テスト（～6）
（金田中学校）
4 土・七夕集会（金田小学校体育館）
5 日・田川郡民体育大会
野球（町民球場）
・バドミントン（町民会館）
9 木・一学期末地区懇談会
（各地区公民館）
・1才6ヶ月健診
（役場2階集会室）
10 金・金田町農業委員会
（役場2階議事堂）
16 木・保護者会（～17）
（金田中学校）
・三種混合（町民会館）
17 金・一学期末保護者会
（金田小学校）
・乳児相談（役場2階集会室）
19 日・田川郡民体育大会
水泳（温水プール）
20 月・健全育成標語入選発表
（社会教育課）
・一学期終業式
（金田小・中学校体育館）
21 火・夏季休業（～8／31）
（金田小・中学校）
・地区懇談会（～22）
（各地区公民館）
22 水・心配ごと相談（役場2階集会室）
23 木・少年のバス研修
（諫早少年自然の家～25日）
（社会教育課）
・ｱｲﾗﾌﾞ カナダ ﾌｪｽﾀ新町600m通り
24 金　健康教室（総合会館）
25 土・'92かみかなだふれあいフェスタ
（上金田公民館）
26 日・子ども会スポーツ大会
・男子ソフトボール
（金田中学校・町民球場）
・女子フットベースボール
（金田公園多目的広場）
・参議員選挙
29 水・全校出校日（金田小学校）

8月（葉月）

5 水・平和授業（2・3年学年
出校日）（金田中学校）
6 木・平和授業（1年学年出校日）
（金田中学校）
・平和の集い（全校出校日）
（金田小学校）
・生徒会幹部研修会（～7日）
（赤村源じいの森）
10 月・金田町農業委員会
（役場2階議事堂）
11 火・福祉年金証書交付
（住民課国保年金係）
13 木・三種混合（町民会館）
15 土・戦没者を追悼し、平和を
祈念する日
21 金・乳児相談（役場2階集会室）
・全校出校日
・臨時議会
23 日・金田中PTAふれあいｸﾞﾗﾝﾄﾞ
ｺﾞﾙﾌ大会（町民球場）
・下田川PTAｸﾞﾗﾝﾄﾞｺﾞﾙﾌ大会
（金田公園）
26 水・心配ごと相談
（役場2階集会室）
28 金・健康教室（総合会館）
30 日・第1回水と灯火の夕べ
（彦山川・中元寺川合流点）

10月（神無月）

1 木・老人大学宿泊研修（～2日）
（長崎県大村市）
4 日・金田小学校体育祭
（小学校グランド）
7 水・子宮ガン・乳ガン検診
（総合会館）
8 木・インフルエンザ
（小学校保健室）
9 金・胃がん検診　（総合会館）
10 土・神埼地区秋祭り（～11日）
（神埼地区全域）
・運動会
（金田小学校裏）
・運動会
（ひらばる幼稚園）
・運動会
（宝見保育園）
11 日・運動会
（上金田保育園）
・アイラブ遠賀川クリーン作戦
（彦山川・中元寺川・泌川）
・運動会
（神埼保育園）
12 月・金田町農業委員会
（役場2階議事堂）
13 火・インフルエンザ
（中学校保健室）
14 水・インフルエンザ
（第二長寿園）
15 木・心配ごと（人権　行政）
（相談上金田隣保館）
・三種混合　（町民会館）
16 金・乳児相談
（役場2階集会室）
・心配ごと（人権　行政）
（相談神埼隣保館）
17 土・金田地区秋祭り（～18日）
（金田地区全域）
18 日・岩熊杯筑豊地区大会
・金田少年サッカークラブ
21 水・愛の献血
（役場玄関前）
23 金・健康教室
（総合会館）
・おじいちゃん・おばあちゃんと園児の交歓会
（金田保育園）
25 日・第6回福岡県選抜小学生ﾊﾞﾚｰﾎﾞｰﾙ大会（筑豊地区予選）
（町民会館）
・岩熊杯筑豊地区決勝大会
（田川東高校）
・金田町職員採用共同試験
26 月・臨時議会
27 火・インフルエンザ（一般）
（町民会館）
・幼年消防クラブ大会
28 水・心配ごと相談
（福祉センター1階相談室）
29 木・1才6ヶ月検診
（役場第2階集会室）
31 土・第2回ふるさとカナダふれあいフェスタ（～11/1）
（総合会館・町民会館・広場）
・年金相談

ギャルしゃもじ隊の待つ
新町通りへいざ

18日　金田秋まつり

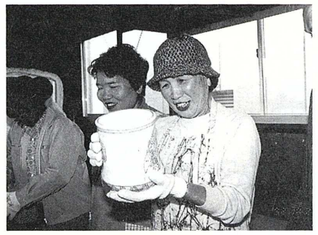

29日　できあがりに“うっとり”
（陶芸教室）

11日　年長組の最後の運動会（上金田保育園）

18日　津川和久君（金田小5年生）
グリーンパークのウォンバットの名付け親に

30日　ふれあい合宿（金田中学校）
夜須高原・少年自然の家

（ふるさとカナダふれあいフェスタ）

31日　ぼく、パンツ一枚でがんばっているのになかなか、コイがつかまってくれない。

11月（霜月）

1 日・子ども会マラソン大会
（総合会館前）
・第2回ふるさとカナダふれあいﾌｪｽﾀ(10/31～)
（総合会館・町民会館・広場）
・筑豊社会人ｻｯｶｰﾘｰｸﾞ最終戦
（飯塚陸上競技場）
・岩熊杯筑豊地区大会決勝
2 月・遠足（全学年）
（金田小学校）
3 火・町長選告示
5 木・インフルエンザ（2回目）
（小学校保健室）
6 金・稲刈り（飯土井神社前）
7 土・田川産業まつり(～11/8)
（田川市民会館・広場）
・授業参観（金田小学校）
8 日・授業参観・学年別合唱会
（金田中学校）
10 火・金田町農業委員会
（役場2階議事堂）
・ポリオ（生ワクチン）
（町民会館）
11 水・福祉年金証書交付
12 木・老人大学閉講式
（総合会館）
・インフルエンザ
（中学校保健室）
13 金・2年生社会見学
（金田中学校）
14 土・家庭教育講演会
（社会教育課）
15 日・下田川四ヶ町防火ﾊﾞﾚｰﾄﾞ
（総務課庶務係）
17 火・3年社会科見学
（田川市郡内）
・インフルエンザ（一般）
（町民会館）
19 木・三種混合　（町民会館）
20 金・乳児相談
（役場2階集会室）
22 日・第2回金田町（町民球場）
・ふれあいｸﾞﾗﾝﾄﾞｺﾞﾙﾌ大会
（金田ふれあいｽﾎﾟｰﾂ公園）
・福岡県筑豊地区新人大会
（決勝）
25 水・心配ごと相談
（社会福祉ｾﾝﾀｰ1階相談室）
27 金・健康教室
（総合会館）

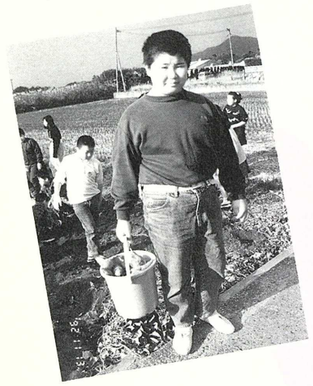

13日　今年の芋は大収穫
（金田小学校）

第2回ふるさとカナダふれあいフェスタ
10/31㊏ 11/1㊐
あさ10時～よる9時　あさ8時30分～夕方4時
ところ　町総合会館・町民会館及び広場

7・8日　好評でした“かなだ”
特産品
（田川産業まつり）

冬の火災予防運動を間近にして、
訓練（中元寺川、人見橋付近）

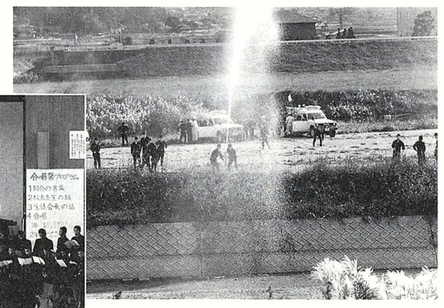

8日　生徒、手づくりの合唱祭
（金田中学校）

12月（師走）

2 水・米消費拡大もちつき大会
（金田菅原神社）
3 木・期末テスト（～5日）
（金田中学校）
・もちつき大会
（ひらばる幼稚園）
5 土・人権週間講演会　（総合会館）
6 日・田川郡駅伝大会
（香春町役場）
7 月・人権広報活動　（町内全域）
・臨時議会
8 火・収穫祭（もちつき）
（金田中学校）
9 水・人権（心配ごと）相談日
（福祉センター）
・基本健康診査　（総合会館）

10 木・金田町農業委員会
（役場2階議事堂）
11 金・年末年始交通安全(～1/10)
（総務課庶務係）
12 土・勝山町ふれあい朝市視察
（企画開発課）
13 日・お遊戯会　（総合会館）
14 月・2年生ｸﾗｽﾏｯﾁ（男子ｻｯｶｰ女子ﾊﾞｽｹ）（金田中学校）
15 火・3年生ｸﾗｽﾏｯﾁ（男子ｻｯｶｰ女子ﾊﾞｽｹ）（金田中学校）
16 水・1年生ｸﾗｽﾏｯﾁ(男子ｻｯｶｰ女子ﾊﾞｽｹ)（金田中学校）
18 金・二学期給食最終日（金田中学校）
・生活発表会　（上金田保育園）
・12月定例議会始まる

19 土・生徒会役員選挙　（金田中学校）
・生活発表会　（金田保育園）
20 日・金田町婦人会料理講習会
（総合会館）
21 月・保護者会（～22）（金田中学校）
22 火・期末懇談会　（金田小学校）
24 木・二学期終業式（金田小・中学校）
・ｸﾘｽﾏｽ 終園式　（ひらばる幼稚園）
25 金・冬季休業(～1/7) 金田小・中学校
・誕生会・ｸﾘｽﾏｽ　（上金田保育園）
27 日・町民会館・総合会館休館日(～1/5)
28 月・保育納め　（金田保育園）
・消防年末夜警(～30)（町内全域）
・温水プール休館（～1／4）
・仕事納め

米消費拡大
もちつき大会

コミュニティマーク決定 !!

金田町を強く印象づけ、町内外に対して好感度を高めるためのコミュニティマークを平成４年５月1日より6月30日を期限として募集をしたところ、210点の応募作品がありました。

その後ふるさとカナダまちづくりプロジェクトチーム内のイメージづくり委員会により一次審査で、特別賞７点、優秀賞２点、最優秀賞１点が決定しました。

最優秀賞に決まった作品は、人のあたたかさをオレンジ色で、豊かさをグリーンで、町づくりの情熱を赤で表わしていて、若々しい軽快な活力を感じました。

今回、町内外からたくさんの応募をいただき感謝申し上げ、発表が遅れました事を深くおわび致します。

皆さん、今年もよくがんばりました。
一年間をふりかえり写真集にしてみました。
仲よく、話し合いました。
活動しました。
まちが動きだしました。
来年も活力あるまちづくりに参加しましょう

住みつづけたいまち
住んでみたいまち

まちづくりの合言葉（キーワード）

カ ＝ 感 動（よろこびとやさしさ）
ナ ＝ 仲良し（ふれあいと協調）
ダ ＝ 大好き（ふるさと愛と自立）