カナダ ④

(No.249号) Apr.

平成4年度は
まちづくり、人づくり元年です

発行 金田町
編集 企画開発課
TEL 0947(22)0555
FAX 0947(22)0782

(とじ穴)

(2・8 金田保育園での創作展にて)

園児たちの作った『ぼくたちの町』

4月号のメニュー

2・3頁 フォトダイアリー
4頁 パノラマたがわ
5・8頁 お知らせコーナー
6・7頁 今月は何があるかな
9・10頁 みなさんへ
11頁 あのちく・このちく・そのクラブ 他
12頁 ちょっと耳寄りな写真

あなたのにゅーたうんKANADA

2月　金田温水プール
ぼくたちの水泳教室

秋里園のみなさんも、金田温水プールで水泳教室を開いています。

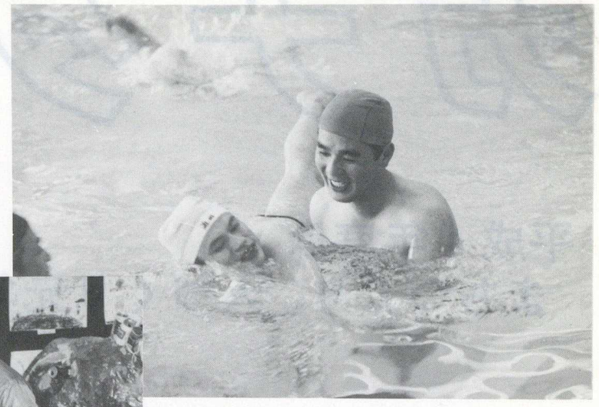

2・8　金田保育園
ぼくたちのまち

園児が作った「ぼくたちの町」を保護者に広く見ていただく「金田保育園」の創作展。

2・9　ひらばる幼稚園
いらっしゃいませ

自分たちの手で作ったブローチなどを自分たちで売る「ひらばる幼稚園(バザー)」の園児のみなさん。

2月　金田公園
スポーツの後はきれいに

自分達が使用するときは自分達できれいに、と金田（仮称）公園の清掃をする、商工会婦人部のみなさん

2・25　金田小学校
最後の親子会

親子で『ここは何色？』と、人形に色を塗る金田小学校6年生最後の親子会。

3・11　中元寺川
サケの放流

恒例になりましたサケの放流。昨年はサケがもどってきましたので、園児たちも『きっと帰っておいで』と語りかけていました。

3・13　金田中学校
出　発

在校生や先生たちに見送られ、3年間学んだ金田中学校を巣立つ卒業生のみなさん。

3・18　金田小学校
巣立つ

6年間、通った金田小学校ともお別れ4月からの中学生活に向かって胸をときめかせる卒業生のみなさんです。

あかいけ

▷上野焼　陶芸まつり　◁
いつ　4月24日(金)
～26日(日)
とこで　上野(あがの)の里を中心に
。3日間で延べ16,000人のファンが訪れます。
。赤池駅から無料バスもあります。
問い合わせ
赤池町役場産業振興課
☎28－2004

▷サンコンさんの講演会◁
いつ　4月19日(日)
13:00　開場
13:30　開演
どこで　赤池町民会館
入場料　無料
内容「サンコンのとっておきアフリカ物語」
講師　オフマン・サンコン氏
問い合わせ
赤池町商工会
☎28－5055　※赤池町商工会の創立30周年記念講演会です。

ほうじょう

▷町民ソフトボール大会◁
いつ　4月12日(日)
どこで　町民グランド
他3会場

▷　ふれあい朝市　◁
いつ　毎週土曜日
12:00～
どこで　役場下交差点前

▷　婦人会運動会　◁
いつ　4月26日(日)
どこで　町民グランド

▷　「藤まつり」　◁
いつ　4月下旬～
5月上旬
どこで　定禅寺
問い合わせ　定禅寺
☎22－0637
※この藤は県天然記念物に指定されています。

かわら

▷　ふれあい朝市　◁
いつ　4月12日・26日(日)
8:00～
どこで　香春町役場前

たがわ(市)

▷駒鳴秀光(こまなきしゅうこう)の土と炎による「宇宙・空間・惑星」展◁
いつ　4月17日
～5月3日
どこで　田川市美術館
内容　1938年長崎れの陶芸家で、1973年から創作活動のテーマを土と炎に求め、1975年英彦山連山の山中に築窯し、今回初めての作品展です。
出品作品
惑星を見立てた壷
約120点

パノラマ
たがわ

おおと

▶第40回婦人バレーボール大会◀
いつ　4月19日(日)
9:00～
どこで　町民会館
(川崎町役場裏)
※20周年記念大会です。

このページは、4月号より毎月田川市郡内の各市町村の主なイベントなどを掲載し、みなさんに、同じ「たがわ」に住んでいて隣の町では何が起こっているのかを知っていただくためのコーナーです。ご意見などがありましたら、金田町役場企画開発課広報まで、お願いします。

▶花いっぱいフェスティバル◀
いつ　4月12日(日)
10:30～
どこで　大任町交通公園
(旧大任駅跡地)
内容　一等5万円の旅行クーポン券の抽選他
花いっぱい駅伝
大声絶きょう大会
1000人分のしじみ汁サービス
その他
主催　大任町花いっぱい運動推進協議会
(大任町役場総務課企画係)

▶ おどり愛好会発表会 ◀
いつ　4月5日(日)
13:00～
どこで　中央公民館
(役場敷地内)

そえだ

▶　添田公園開き　◀
いつ　4月5日(日)
11:00～
どこで　添田公園
内容　11:50～ミニSL
13:30～アトラクション
花まつり
歌謡ショー
(体育館で)
出演者　山川　豊
真咲よう子

▶　英彦山神幸祭　◀
いつ　4月11日14:00～
12日14:00～
どこで　英彦山
内容　みこし、稚児踊りもあります

戦後強制抑留者の方へ 請求はお済みですか

平和祈金事業特別基金（総理府所管の許可法人）では、戦後、旧ソ連またはモンゴルの地域において強制抑留された方、またはその遺族に内閣総理大臣の慰労品（書状・銀杯）を贈呈しています。

また、これらの方々のうち、年金恩給や公務員の共済年金などを受給されていない方には、更に慰労金（10万円）が支給されます。

請求期限
平成5年3月31日まで
問い合わせ
〒112　東京都文京区
大塚5－3－13
平和祈金事業特別基金
業務第2課
☎03（3945）4703・4707

消化器障害などでお悩みの方へ

ストーマス医療講座について

ストーマの会は、消化器障害などで人工肛門を造設された方々の、日頃の悩みや相談を医師や看護婦と一緒に話し合い、助け合っていく会で、医療講座や親睦会を行います。　対象は、人工肛門造設者及び、その家族の方で、他の医療機関におかかりの方でも参加できます。

今年度（平成4年度）は、
4月，7月，10月
平成5年1月
の計4回開催します
受講料は無料です。
問い合わせ・申し込み先
〒820　嘉穂郡穂波町大字
太郎丸265
県立嘉穂病院
第一病棟
☎0948（22）3740
4月ストーマ親睦会
1. 月　日　4月18日（土）
1. 行　先　宗像市ひびき荘
1. テーマ　春の海辺の散策と味覚
1. 時　間　AM10:30 病院集合
PM4:30 帰着
1. 会　費　5,000円

あなたも優良運転者 表彰の申し込みを

優良運転者の表彰については次のような表彰の種類があります。

1. 公安委員会金章
1. 公安委員会銀章
1. 緑十字銅章
1. 交通安全協会長表彰

これらの表彰を受けるためには

① 現に自動車の運転に従事し、素行善良で他の模範となる人
② 県公安委員会から普通免許以上（軽四輪限定を除きます）の免許を受けている人
③ 過去10年（金章は15年）以上交通事故・道交法関係法令違反により刑事処分、行政処分を受けた事がなく、罰金反則金等を納入した事がない人
④ 罰金以上の刑に処せられた事がない人、ただし、執行が終るか、受ける事がなくなった日から10年（金章は15年）以上経過している人

の資格条件があります。
受付期限
金・銀・銅章…5月31日
交通安全協会長表彰…8月31日
受付窓口　田川交通安全協会
または、役場総務課庶務係
☎（22）0555
問い合わせ　田川警察署
☎（42）2120
田川交通安全協会
☎（42）2476

国際ボランティア貯金（募集）
――あなたの善意でひとりの命が輝きます――

郵政省では、『国際ボランティア貯金』の加入者を募集しています。

『国際ボランティア貯金』とは、国の法律第七十二号『郵便貯金の利子の民間海外援助事業に対する寄附の委託に関する法律』に基づき、郵政省が実施するもので、通常貯金の利子の20％を寄附していただき、民間海外援助団体（NGO）を通じて開発途上国の福祉向上に役立てられます。

【寄附金の配分（平成2年度）】

●食　糧	… 9,150万円	お客様
●医療・衛生	… 3億3,049万円	寄附金　⇑
●教育関係	… 2億1,784万円	⇓　協力証
●職業訓練・技術指導	… 8,754万円	郵便局
●農業指導等農村開発	… 5,751万円	⇓
●生活改善一般	… 6,613万円	民間海外援助団体
●環境	… 6,257万円	⇓
計148事業	9億1,358万円	開発途上国援助

加入手続き・問い合わせ
金田郵便局（22）0042

1992年（平成4年）　4月　（卯月〔うづき〕April）　（見やすいところに貼ってお使い下さい）

日	曜日	時間	場所	催しもの・行事	問い合わせ先	こよみ
1	水	：～： ：～：		広報『カナダ』四月号発行	企画開発課	労働保険の年度更新（～5/15 土地月間
2	木	：～： ：～：				
3	金	：～： ：～：				
4	土	：～： ：～：				清明
5	日	：～： ：～：				
6	月	9：00～： ：～：	総合会館	始業式 県地域改善対策奨学資金申請受付	金田小・中学校 学校教育課	春の全国安全交通週間
7	火	：～： 13:30～14:30	町民会館	ツベルクリン反応（一般）	福祉課環境衛生係	世界保健デー
8	水	10:00～： 13:30～14:30	金田小学校体育館 役場二階集会室	入学式 1才6ケ月検診	金田小学校 福祉課環境衛生係	花まつり（灌仏会）
9	木	：～： 13:30～14:30 10:00～：	町民会館 金田中学校体育館	広報『カナダ』五月号原稿〆切 BCG接種（一般） 入学式	企画開発課 福祉課環境衛生係 金田中学校	
10	金	9：00～11:00 13:30～：	総合会館 役場議会議事堂	胃ガン検診 農業委員会	福祉課環境衛生係 産業労働課	婦人週間
11	土	：～： ：～：		土曜閉庁	総務課	メートル法公布記念日
12	日	：～： ：～：				
13	月	：～： ：～：		3年家庭訪問（～20日）	金田中学校	
14	火	：～： 13:30～14:30	金田中学校	ツベルクリン反応	福祉課環境衛生係	
15	水	：～： ：～：				
16	木	：～： 13:30～14:30	金田中学校	BCG接種	福祉課環境衛生係	
17	金	：～： ：～：				
18	土	：～： ：～：				発明の日
19	日	10:00～： ：～：	彦山川・中元寺川合流点	菜の花コンサート	社会教育課	
20	月	9：30～12:00 ：～：	総合会館	子宮ガン・乳ガン検診 1・2年家庭訪問	福祉課環境衛生係 金田中学校	穀雨　郵便週間 逓信記念日　切手趣味週間
21	火	：～： 13:30～14:30	金田小学校	ツベルクリン反応	福祉課環境衛生係	

4月その他の町内の主な行事・予定

19	日		彦山川・中元寺川合流点	菜の花コンサート	社会教育課　他	
					企画開発課	
					企画開発課	

※　ご注意下さい。網かけの日は、すべて役場が休みの日です。

日	曜日	時間	場所	催しもの・行事	問い合わせ先	こよみ
22	水	：～： 10:00～14:30 10:00～15:00	関西方面 上金田・南木・太陽・神崎一・二 役場二階集会室	中学3年生修学旅行（～25日） 犬の登録及び狂犬病予防注射 心配ごと相談	金田中学校 福祉課環境衛生係 福祉課福祉係	
23	木	：～： 13:30～14:30	金田小学校	BCG接種	福祉課環境衛生係	みどりの週間
24	金	10:10～13:50 ：～：	一区・福吉・人見・宝見・役場	犬の登録及び狂犬病予防注射	福祉課環境衛生係	
25	土	：～： ：～：		土曜閉庁	総務課	
26	日	：～： ：～：				
27	月	：～： ：～：				
28	火	：～： ：～：				
29	水	：～： ：～：				みどりの日
30	木	：～： ：～：		固定資産税第1期納期	税務課賦課係	

1992年（平成4年）　5月　（皐月〔さつき〕May）

日	曜日	時間	場所	催しもの・行事	問い合わせ先	こよみ
1	金	：～： ：～：		広報『カナダ』五月号発行	企画開発課	メーデー 八十八夜
2	土	：～： ：～：				
3	日	：～： ：～：				憲法記念日
4	月	：～： ：～：				
5	火	：～： ：～：				こどもの日　端午の節句 児童福祉週間　立夏
6	水	：～： ：～：				
7	木	：～： ：～：				
8	金	：～： 10:10～13:50	上金田・神崎二・人見・役場	広報『カナダ』六月号原稿〆切 犬の登録及び狂犬病予防注射	企画開発課 福祉課環境衛生係	世界赤十字デー
9	土	：～： ：～：		土曜閉庁	総務課	母の日 愛鳥週間
10	日	：～： ：～：				
11	月	：～： ：～：				

その他の町内の主な行事・予定

未定			総合会館	金田町婦人会・町民会議・体育振興協議会・文化連盟総会	社会教育課	
			総合会館	金田町地区公民館連絡協議会・育成子ども会連絡協議会総会	社会教育課	

※　月間・旬間・週間はそれぞれ1ケ月・10日間・1週間をとうして実施されます。

呼吸器障害でお悩みの方 ぜひ教室にご参加を

次のとおり、第７回呼吸器教室を開きますので、ご家族の方もぜひご参加下さい。どなたでも受講できます。（受講料は無料）

呼吸器教室予定表（右の表です）

時　間　PM１:30〜３:00

場　所　県立嘉穂病院
３階会議室
☎0948（22）３７４０

月　日	講　義　内　容	講　師
4月15日（水）	1．呼吸器疾患の食事の献立について	栄養士
5月13日（水）	1．呼吸不全について	医　師
6月17日（水）	1．呼吸リハビリテーションについて 講演・・・長崎医療押術短大助教授	千手先生
7月15日（水）	1．呼吸器疾患の薬について	薬剤師
8月12日（水）	1．酸素療法について 2．在宅酸素療法について	医　師
9月16日（水）	1．呼吸訓練について　腹式呼吸 日常生活動作	理学療法士

悩みごと、心配ごとの 問題解決のお手伝いをします

福岡県シルバー110番

福岡県では、高齢者やその家族の方々などが抱えておられるさまざまな悩みごとや心配ごとについて、問題解決のお手伝いをする相談所を設けました。

この「福岡県シルバー110番」は、相談や情報提供を通じて豊かで活力ある長寿社会の実現を目指して設立されたものです。

お気軽にご相談ください。

☎電話での相談は☎
092（761）６１６１

○面接での相談は○
福岡市中央区六本松１－２－22
県社会福祉センター
２階へどうぞ

（相談はいっさい無料です）

相談の種類		相談員	相談内容	相談日	相談時間
一般相談（よろず相談）		福祉相談員	在宅サービス・老人ホーム入所手続き・教養・レクリエーション等、生活全般に関わること。	月曜日〜金曜日 土曜日	9:00〜16:00 9:00〜12:00
専門相談（予約制）	医療相談	医　師	高齢者の医療に関すること。	木曜日	10:00〜14:00
	法律相談	弁護士	遺族相続・財産・権利・離婚・扶養・金銭貸借等のもめごと（原則として、面接相談）	水曜日	13:00〜16:00
	年金相談	社会保険労務士	国民年金・厚生年金等各種年金の受給資格申請手続き等。	金曜日	10:00〜16:00
	住宅相談	建築士	高齢者が住みやすい住宅にするための増築・改築・新築等に関すること。	火曜日	13:00〜16:00
	健康介護相談	保健婦・看護婦	高齢者の健康管理・家庭での介護のしかた。介護用品・福祉機器のことなど。	月曜日〜金曜日	10:00〜16:00

※ただし、日曜・祝日・年末年始（12／28〜１／４）は休みます

ホストファミリー,ホームスティを 希望しています

趣味……音楽

問い合わせ　前田（☎22－5872）

「前田さん、This is Simon Smith。」私が最初に聞いたMr. Smithの声は、気取った英国人という印象でした。会ってみると何のことはない普通の若者でした。気取りは、年配の英国人のもの。そして、親みは世界中の若者に共通のもの。私にはそのように見受けられます。

そのMr. Smithが、金田町でホームスティを望んでいます。

「日本語を学校で一年間学んだが、思う様に上達しない、日本語ばかりの環境に自分を置いてみよう。」と思いたってのことだそうです。

さてMr.Smithの略歴

年令……28才

滞日……三年

麻生電子専門学校の英語教師を経て昨年８月より英会話スクールの教師（土曜日）

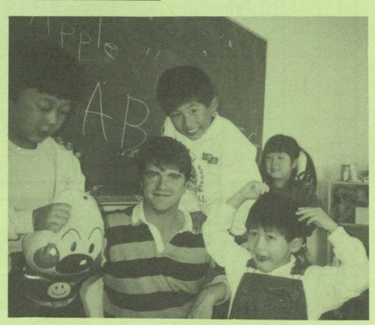

国民年金保険料 お忘れなく

問い合わせは 役場住民課国保年金係

国民年金保険料は毎月納めることになっています。納め忘れがないかどうか、お調べ下さい。保険料を納め忘れていますと、万一の事故のとき、障害基礎年金や遺族基礎年金が受けられないばかりか、歳をとってからの老齢基礎年金も受けられないおそれもあります。もし、納め忘れの保険料があればいますぐに納めましょう。だれもが豊かな老後を迎えるために、保険料は毎月忘れずに納めましょう。

保険料を滞納すると、年金が受けられなくなります！

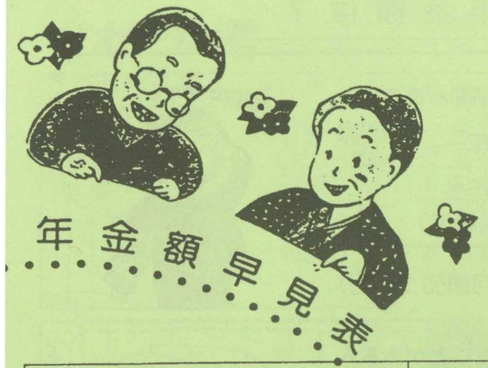

生年月日	加入可能年数	加入可能年数をすべて納めた場合の年金額	老齢年金を受けるために必要最低期間を納めた場合 最低期間	年金額
大正15年4月2日〜昭和2年4月1日	25年	円	21年	609,300円
昭和2年4月2日〜昭和3年4月1日	26		22	613,700
昭和3年4月2日〜昭和4年4月1日	27		23	617,800
昭和4年4月2日〜昭和5年4月1日	28		24	621,700
昭和5年4月2日〜昭和6年4月1日	29			625,300
昭和6年4月2日〜昭和7年4月1日	30			604,400
昭和7年4月2日〜昭和8年4月1日	31			584,900
昭和8年4月2日〜昭和9年4月1日	32			566,600
昭和9年4月2日〜昭和10年4月1日	33	725,300		549,500
昭和10年4月2日〜昭和11年4月1日	34		25	533,300
昭和11年4月2日〜昭和12年4月1日	35			518,100
昭和12年4月2日〜昭和13年4月1日	36			503,700
昭和13年4月2日〜昭和14年4月1日	37			490,100
昭和14年4月2日〜昭和15年4月1日	38			477,200
昭和15年4月2日〜昭和16年4月1日	39			464,900
昭和16年4月2日〜	40			453,300

金田温水プール いつでも泳げます

金田温水プールは、プールの気温は30〜32℃、水温は28〜30℃に管理されていますので、夏ばかりでなく寒い冬でも泳げ、腰痛・肩こり、その他のリハビリ運動としても最適です。

当プールでは、現在、次のような教室を開催していますのでぜひ、ご参加下さい。

●ジュニア
小学１年〜中学３年生
月・水・金曜　18時〜19時30分

●成　人
高校生以上の男女
月・業・金曜　19時30分〜21時

●婦　人
16才以上の女性
火・金曜　15時〜16時30分

各教室とも
年会費　一、〇〇〇円
保険料　一、一〇〇円
（小学生以下　三六〇円）
プール使用料　一五〇円
（小学生以下　一〇〇円）

問い合わせ　金田温水プール
☎（22）５８６８
13時〜21時
木曜日は休館日です

生き・意気・学ぶ 筑豊地区高齢者実践発表会

筑豊地区高齢者学習活動実践発表会が二月二十九日に田川文化センターと青少年文化ホールを会場に開催されました。

筑豊地区の老人大学、大学院や趣味の教室など高齢者を対象にした講座べ学習している方々の発表と交流の場です。

金田からも下田川老人大学で学んでいる方や修了した方々が発表され、展示部門では陶芸や短歌、舞台発表では民謡と歌謡が発表されました。

また意見発表で老人大学を代表し石川明さんが「であい・ふれあい・学びあい」という題で発表され、感銘を与えました。

あなたの年金額は？

年金額の計算例

①昭和6年4月2日生まれで、保険料を納めなかった期間がある人

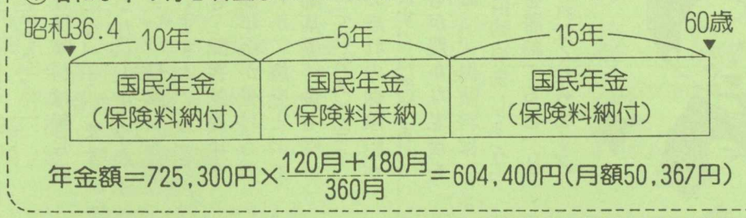

年金額＝725,300円×$\frac{120月＋180月}{360月}$＝604,400円（月額50,367円）

②昭和16年4月2日以降生まれで、厚生年金に加入したことがある人

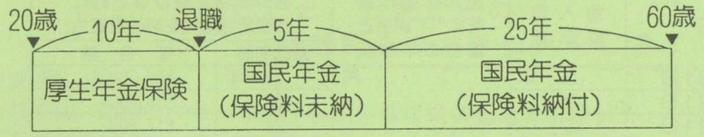

年金額＝725,300円×$\frac{120月＋300月}{480月}$＝634,600円（月額52,883円）

※昭和36年4月～昭和61年3月の厚生年金加入期間は、国民年金の納付期間と同じ扱いです。この場合は、60歳から特別支給の老齢厚生年金が受けられ、65歳からは老齢基礎年金に上乗せされて老齢厚生年金が受けられます。

③国民年金に任意加入したことがある奥さん

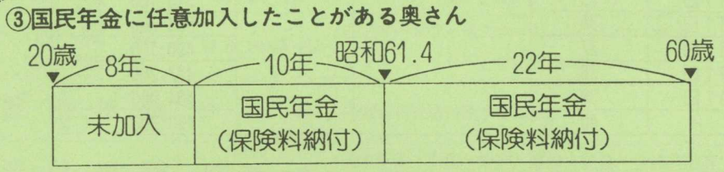

（夫厚生年金加入）

年金額＝725,300円×$\frac{120月＋264月}{480月}$＝580,200円（月額48,350円）

※昭和61年4月から第3号被保険者は保険料を納めなくても、届出をしてあれば保険料を納付したことと同じ扱いになります。

春の全国交通安全運動

問い合わせ　総務課

平成4年春の交通安全運動が4月6日(月)～4月15日(水)までの10日間、全国一斉に展開されます。金田町においても各団体と一体となって交通安全パレードや児童生徒の登校時における街頭指導等を計画しています。

町民のみなさまのご理解とご協力により金田町から一件の事故も出しないように致しましょう。

（運動の重点）

1　子供と高齢者の交通事故を防止しよう

2　シートベルトを正しく着用しよう

3　違法駐車をなくそう

※　春の運動は、新入学の季節にあたりますので、新入児童、生徒のご父兄の皆様は、お子様の通学路におけるご指導をお願いします。

ありがとうございました

次の方々より社会福祉協議会に、ご寄付いただきました。

今後の社会福祉事業推進のため有意義に活用させていただきます。

金田町社会福祉協議会
会長　藤川　義臣

（寄付金として）
㈲大和建設、石油部職員一同様

（香典返しとして）
。故　三村　わき様
新町　三村　貢作　様
。故　原口　兼次様
神崎　原口　キヨノ様

わかば君

西村　宗

集まれサッカーだ～い好きにんげん

金田少年サッカークラブ（FC金田）では、現在、部員を募集しています。

とにかく、サッカーをしたい、ボールを蹴りたい、という君はFC金田に入って、サッカーの楽しさ・おもしろさ・すばらしさを体験してみよう。

入部資格
小学2～6年生の男女

会　費　1500円／月
練　習　週3回
月・火曜日
16時30分～18時30分
土曜日
14時～16時
金田小学校運動場

※週3回の練習ができない人は、週一回でもサッカーをしませんか。

入部申込　直接、練習日に来て下さい。

問い合せ　萬田　信之
☎自宅(22)5627

勤務先　役場企画開発課

（FC金田へどうぞ）

将来のオリンピック選手をめざして金田ジュニアバレーボールクラブスタート!!

昨年12月より長しい監督及びコーチのスタッフを揃えて発足したところ40数名の応募がありました。原則として4年生以上が対象です。

みなさん！将来のオリンピック選手をめざして頑張ってみませんか。

なお、申込書は学校（校長先生）または、役場（企画開発課の辰島）に取りに行って下さい。

練習日は保護者の送迎が必要です。また、場部者は全員スポーツ保険に加入して頂きます。

……

練習場所…小学校体育館
練習日時…毎週金曜日2月まで
3月からは毎週火金曜日
午後6時から8時まで
会　費…月／一〇〇〇円
指導代表者　和田智幸
☎(22)5405

金田JVC　男子・三位、見事

3月8日に田川市総合体育館を主会場に行われたNTT杯バレーボール大会において、初出場ながら男子チームは第三位になりました。練習期間が短かかったにもかかわらず見事なものでした。六年及び五年女子チームにおいては、最初から優勝候補といわれる強敵チームと対戦したため、敗れましたが子供達にとっては大変くやしい体験をし、今後のはげみになった事と思います。これを機に益々練習をして次の大会では、是非良い成績があげられるよう頑張りたいと思います。

花を愛しすぎた度を越した人へ

冷たい風の中で咲く可憐な花々が、街ゆく人々の目を楽しませております。新町通りに置かれた大小のプランターの、パンジーやプリムラが春に先駆けて咲いています。この花を見ると春の訪れの近いことを知ります。

ところがこの頃、この花を荒らしてゆく人がいて私たちの心を痛めています。花主が寝ている夜のうちに一番美しい花を、しかもスコップで根こそぎです。新町2丁目だけでこの十日間に延6件。他の通りでも被害にあっています。昔から「花泥棒は泥棒にあらず」などと申しますが、草花の裏の方の目立たぬところを一輪拝借・・等であればまだしも、根こそぎとは！育ててきた人たちは皆その心ない行為に憤りを覚えています。丹精込めて慈しんでいる人の心を汲んでください。

プランターにはチューリップが黒土を割って芽生えてきました。春はもうすぐです。花を愛する高に悪い人は居ません。花の主にちょっと声をかければ否はないと思います。みんなで花を育てその美しさを愛する、そんな春を迎えたいです。

辰島義和君 精いっぱいがんばっています

辰島義和（亀ノ甲団地）君は金田保育園卒園後、福岡県立川崎養護学校へ入学現在小学部四年生、毎日元気に通学しています。学校でも明るく素直な生徒で、学校内行事などでは司会をしたりナレーターをやったり大奮闘、大変人気者です。

今回平成三年度日本障害者雇用促進協会主催の作品募集に応募（図画の部）全国四八五校、二八五二点作品の中からその努力が認められ見事県下唯一の入賞の栄を果す事が出来ました。

作品は現在全国主要都市各会場で順次回覧展示中です。

川崎養護学校合言葉通り「精いっぱい」がんばっています。義和君こと勢いで前進を…。

（福岡県立川崎養護学校中尾勝彦さんよりの投稿）

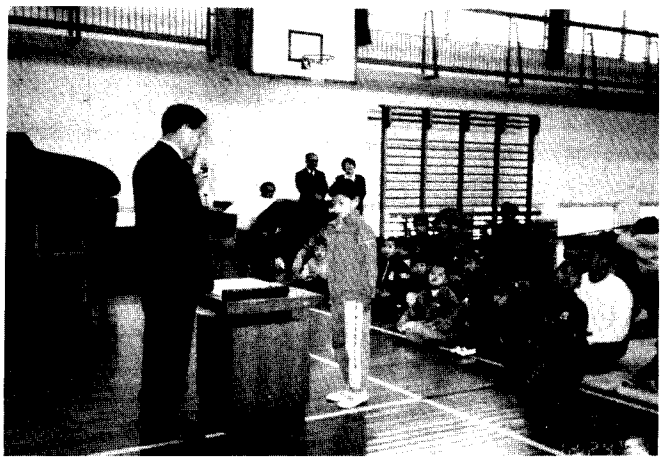

2.16 男女混合インディアカ室見優勝

去る2月16日(日)、町民会館にて、町内各地区より16チーム参加のもと、男女混合インディアカ大会が開かれました。

優勝は室見Bチーム（写真）準優勝は上金田Bチーム、三位に人見、南木でした。

大会後の反省会において次の2点が今後と検討すべき課題として掲げられていました。

一、決勝の時の審判をあらかじめ決めておいた方がいいのでは。

二、子供の同伴者に注意する必要があるのでは。

2.23 竹細工のつどい

金田町青少年育成町民会議
家庭部会

2月23日午前中、金田町青少年育成町民会議の家庭部会主催で、昔からの竹馬と竹とんぼの作製と遊びかたを高齢者から小学生やその父母に教えてもらう、竹細工のつどいが開催されました。参加者五十名あまりは熱心に竹材を使って高い竹馬やよく飛ぶ竹とんぼを作っていました。

竹細工を通して、老人会のみなさんと小学生との交流もできて大変よろこんでいました。

派出所だより

一 **女児殺害事件に対する**

警察の取組みと捜査協力に対するお願いについて

2月20日、飯塚署管内において、女児殺害という痛ましい事件が発生しました。県警では、犯人の一刻も早い逮捕に向け、大量の捜査員を投入して目下懸命に捜査中です。

隣接する田川警察署においても、この事件を身近かな犯罪としてとらえ、署員の総力をあげて取組んでいるところです。また、生徒の登下校は必ず集団でするよう呼びかけるなど、家庭、学校と連絡を密にしながら、犯人の捜査と併せて犯罪の未然防止にも力を入れて取組んでいます。

特に下校時間帯には、派出所員の警ら警戒を強化しています。

もし、不審な人物、不審なことを見たり聞いたりした場合は、警察署か最寄りの派出所に知らせてください。

二 **小さな善意見つけた**

最近、派出所に金田小学校の生徒さん達から、拾得金品が盛んに届けられます。小さな善意に、落し主と共に警察も喜んでいます。

また登下校時には挨拶が大変活発に交わされております。先生方の熱心な情操教育に敬意を表します。

（これは、派出所の白石忠治さんよりの投稿です。）

このように、広報はいつでも、みなさんの投稿を待っています。どしどしお寄せ下さい。夢は、投稿だけのコーナーを作りたいと思っています。