金田町人の動き
（3月1日現在）

世帯数	2.665		
人口	9.575		
男	4.704	女	4.871
出生	7	死亡	3
転入	40	転出	37

かなだ

第196号
金田町報
発行所　金田町役場総務課
編集兼発行人　植髙芳己
印刷所　栗林印刷所
電話（09474）②0506番

成導寺公園

グランドにおいて

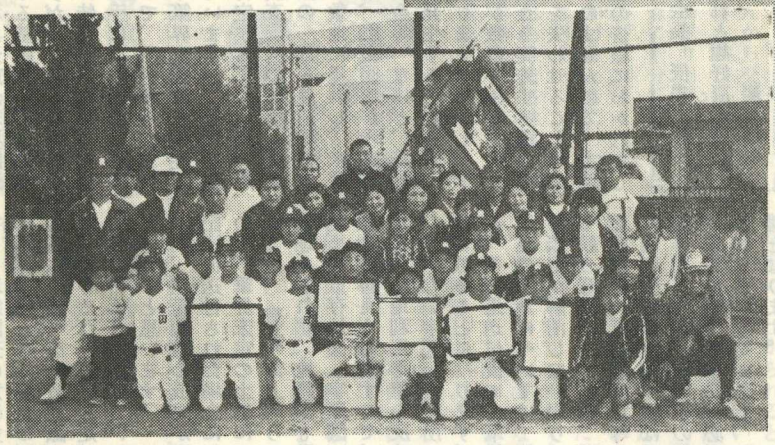

写真は優勝した

金田町少年野球チーム

金田町少年野球

筑豊地区予選において連続優勝する

毎年筑豊地区少年野球大会が田川市成導寺公園で午前九時より十五チーム参加で盛大に開催されています。この趣旨は筑豊地区の子供の親睦をかね日頃鍛えた技を発揮し健全なる身体を作るために開催されたものであります。金田町少年野球が設定されまして今年で二年目になります。

昨年を振りかえってみますと、私達少年野球は毎日練習をし、日曜日ごとに試合を行い精を出して来ました。そして一年間のしめくくりに二泊三日の直方いこいの村にてキャンプも実施、また年度の終りに送別会も行いました。こういう結果が優勝に導いたのでしょう。父兄からも私の子供は少年野球に入ってからは身体が健康になり礼儀正しくよく勉強し、素直な子供になりましたと話して下さいました。

今後も健全なる素直な子供に育成していきますと中山監督はいう。小学校四年生より六年生までの選手の募集を行っています。

【野球部員募集】
問合せ　中山之次
電話②四一三五番

4月のこよみと行事

和名　卯月（うづき）
うづきの花の咲く月、卯月を略したもの。

7日　世界保健デー
10日　婦人の日・婦人週間
17日　乳児検診
18日　発明の日
22日　遙信記念日・郵便週間
29日　心配ごと相談
　　天皇誕生日

国土調査にご協力を (9)

振興課国土調査係

◎筆界未定地について

筆界の調査は、登記所備付地図（いわゆる字限図）を写して作成した調査図素図と現地の利用形態とを基礎資料とし、土地所有者等の立会いを得て調査しますが、調査実施前から筆界について争いがあり、今もなお続いている場合、筆界表示杭の設置について土地所有者間の意見が整わない場合、土地所有者等の立会がない場合、筆界表示杭を設置しない場合等のように、筆界を現地において特定する事ができなかった場合の事を筆界未定といいます。従って、筆界未定ということは、一筆地を特定できないということですから土地の地目及び地積については原則として調査することはできません。ただ、地目については、筆界未定であるすべての土地について同一地目であることが確認できる場合には、例外的に調査できます。

ところで、調査図素図と現地の利用形態が筆界調査における基礎資料等にはなりますが、どちらも筆界を現地に特定するための完全な決め手になるとは限りませんので、所有者等の立会により筆界調査の正確性を期していますが、筆界を現地に特定するについて、筆界の調査資料の不備（例えば、田の一部を農道等の長狭物の敷地に提供し、未登記かつ、測量図等が現存しない場合等）なほど、筆界未定の発生する可能性も大きくなります。しかし、筆界未定が数多く生じますと地籍調査を実施する意義そのものを失わせることにもなりかねませんので、土地所有者の皆様におかれましても、地籍調査の意義並びに筆界未定となる場合の不利益（後述）を十分認識されれば、できるだけ筆界未定が生じないよう心がけていただきたいと思います。

尚、地籍調査の成果が登記所に送付された場合において、筆界未定の土地については、登記簿上何らの処理もされず、地籍図も登記所の既存地図（字限図）とされ替えられますので、現況の土地利用形態を反映していない字図が登記所に残されることになります。従って成果送付後に、筆界未定の土地については、筆界未定が解消しない限り、一般の登記申請のうち、所有権移転・抵当権設定等の権利に関する登記申請は受理されますが、相手方の筆界未定に対する承諾が必要となりますので実際上、困難となります。

地目変更の登記申請については、筆界未定地を構成する全部の地目変更以外の地目変更、分合筆の登記申請については、筆界未定地を合併する以外の分合筆の申請、地積更正の登記申請については、未定部分の筆界を明らかにした後でなければ、原則として登記申請は受理されません。

後日地籍図に境界を書き込むのは個人の申請によって法務局が行ないますが地籍測量図等が必要となり個人で多額の費用を負担しなければならないことになります。これら筆界未定の場合の不利益を認識され、筆界未定を生じないよう土地所有者皆様方の御協力をお願い致します。

有利で便利な前納制度

住民課国民年金係

4月から保険料もきりかわり新しい年度が始まりますが、この機会に一年前納をおすすめします。

納め忘れが防げます

ついうっかりの納め忘れがなくなり、万一のときの障害、母子などの年金や老令年金を受ける権利が守られます。

手数が省かれます

年に何回も分けて納める手間がかかりません。留守がちの人に便利です。

割り引きがあります

年五分五厘の複利計算で割り引きがありますので大変便利です。

4月に前納した場合

区分	1年前納額	割引額
定額保険料の1年前納	52,700	1,300
付加＋定額保険料の1年前納	57,380	1,420

勧めをやめたらすぐ 国民年金の加入手続きを

いま、だれもが、何かの年金制度に加入し、将来の生活を年金で守ろうという皆年金の時代です。

そこでもし、あなたがサラリーマンをやめて、厚生年金や共済組合の加入者でなくなったら、その年金制度で老令（退職）年金をうける資格を満たしていないかぎり、必ず奥さんとご一緒に国民年金に加入しなければなりません。（20才から59才の間）

そうしないと、せっかくのそれまでの厚生年金などの掛金がムダになってしまいます。

ですからサラリーマンをやめたら、すぐ役場で国民年金の加入手続きをしてください。

つなぎ合わされる加入期間

このように、国民年金に加入手続きをすると、共済組合や厚生年金の加入期間と国民年金の加入期間（滞納期間はだめ）は、つなぎ合わされ、その合算期間が一定期間（原則25年、昭和5年4月1日以前に生まれた人は、生年月日により昭和36年4月以降の期間が10年～24年に短縮される）

以上になれば、それぞれの年金制度から、その加入期間に応じた年金が支給されることになります。

肝心なことは、加入期間に空白をつくらないことです。

あなたの将来の年金を確実なものにするために、動めをやめたらすぐ、役場で国民年金の加入手続きをすませてください。

金田町老人クラブ 俳句・短歌同好会

【俳句】

御手洗の水溢れをり　原田　豊茂

初詣

十階の窓うつ音や　岩野　克芳

春嵐

故　桑野つる絵

城の石運びし水路　つばくらめ

岡本勝次郎

バス停のバス春泥を　はねあぐる

会長　辰島　宗一

あれこれと趣好凝らせし　変りびな

【短歌】

春泥をつけてもどりぬ　喪のコート　岡本　清子

早春に余寒厳しく　夜もひるも　瓜生　女礼

ウインドのひなの豪華に　歩をとめて　辰島　宗一

前　千恵子

落ち椿拾って髪に　そっとさし　鳥越　美枝

道に出るまでの近径　青き踏む

その一杯　断わる勇気が　事故を断つ

金田町地区公民館対抗 バドミントン大会開催さる

町民会館

去る二月二十二日、当町民会館において金田町地区公民館対抗バドミントン大会が開催され、十二チームが参加しました。

◎参加チームは

一区、二区、三区、四区　宝見、神崎二、神崎四、南木、福吉、小豆田、若草、堀川、以上です。

◎成績は次の通り。

優勝　四区

準優勝　一区

三位　二区

バドミントン表彰式

春の交通安全運動実施

この運動は広く県民に交通安全思想を普及徹底し、正しい交通ルールとマナーの実践を習慣付けることにより、交通事故防止の徹底を図ることを目的として、次により春の交通安全運動が実施されます。

一、期間

四月六日から、四月十五日までの十日間

二、運動の重点

❶歩行者、特に子供の交通事故防止。

❷二輪車、自転車の安全利用の促進。

❸無謀運転の追放。

金田町においても、各団体が一体となってこの運動に取組みますので、町民の皆様の御理解と御協力により金田町から一件の事故も出さないようにいたしましょう。

《お母さんへ》

登校前はゆとりをもって

子供のいるご家庭ではふだんから交通ルールをよく教えるとともに、朝、学校に送り出すときは、次の点に十分気をつけましょう。

◆出かけるときにしからない。

◆忘れものをさせない。

◆通学時間にゆとりをもたせる。

子供は、しかられるとそのことで頭がいっぱいになり、周囲の状況が目に入らなくなります。

また、時間にゆとりがなかったり、忘れものをして途中から引き返したりすると、非常にあわてるため注意力が散漫になり、事故のもとになりますから注意しましょう。

一方、車を運転される方は、こうした子供の行動特性を十分理解して、子供を見たら、「赤信号」と思い、細心の注意を払いましょう。

短歌をはじめてみませんか

中央公民館

短歌をつくる楽しみは紙一枚、ペン一本で味わえます。

大自然との交流の中に、あるいは旅をするなかで、自分の見たもの、感じたことを、三十一文字で表わすことの充実感。

また日々の生活のなかでの喜び、悲しみ、悩みなど眼に映ったものや心の動きを、伝統の詩型を借りてどう表現するかいろいろ工夫することは、本当に楽しみなものです。

短歌を作ることにより、豊かな詩情を生み、せちがらい今の世の中で、心の憩いの場所を見い出し、生き抜いてゆく余裕をもち、生活をエンジョイしたら如何でしょうか。気持さえ持てばどんな素人でも出来ることです。勉強するにつれて上達もします。

短歌を通じて豊かな人間づくり、よりよい人間関係を育てるための同好者の集いを毎月二回中央公民館で開いています。とても楽しい集いです。

老若男女を問わず、気楽な御参加を待っております。特に初心者を歓迎します。

申込みは中央公民館へ。

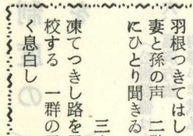

きょうから1年生

四月詠草

公民館短歌教室

友清　隆雄

カーテンのすき間を漏れ来る白き光　生きたき思ひしきりに湧けり

室　トヨ

うきことの重なりたればこの朝　茶柱の立ちて心和みぬ

山口　倭子

雲降る今宵は暖き鍋にせむ　橙切れば厨に匂ひ満つ

藤本　唯彦

花絶えてすでに久しき枕辺の　花瓶に白き埃浮くが見ゆ

福田　昌

要領の悪き己を怒りをり真夜中を過ぎても仕事終らず

岡野富司生

川岸の錆びたる鉄の階段の　狭間にみじかき赤まんまさく

阿部　重宏

羽根つきてはしやぎゐる妻と孫の声　二階の部屋にひとり聞きゐる

三宅　尚美

凍てつきし路を足早に登校する　一群の子らの吐く息白し

藤林　俊信

水ぬるむ春待遠し釣竿や仕掛けを調べゐる如月の宵

千手佐起子

汝もまた生存競走にまけたるか　菜をぬきながら大根に語る

菊池　一枝

岡城趾の歴史をきざむ石垣の　苔の緑に夕映のとき

高木美代子

永病（ながやみ）におとろえゐたるわが夫の　骨はあらわに太く見えにき

福原　照子

受話器より病みゐる姉の声聞こゆ　安堵しつつも不安は失せず

並川　君子

ふるほどの星に悩みを語らへば　ひとつひとつが吾に応へり

小野トメ子

病む夫につきそう吾に化粧せよ　パーマにゆけと吾娘のいふなり

お知らせ

衛生だより

昭和五十六年度春期犬の登録並びに狂犬病予防注射を次の通り行います

一、料金　登録料　一願につき二、〇〇〇円
　　注射料　一頭につき一、一〇〇円

二、日時及び場所

登録注射日	時間	及び場所
4月13日（月）	午前九:三〇～十:三〇	南木公民館
	午前十一:〇〇～十二:〇〇	神崎第一公民館
	午後一:〇〇～三:〇〇	神崎第二公民館
4月14日（火）	午前九:三〇～十:三〇	人見公民館
	午前十一:〇〇～十二:〇〇	東金田公民館
	午後一:〇〇～三:〇〇	上金田公民館
4月15日（水）	午前十:〇〇～三:〇〇	金田町役場

【注意】
❶生後九十一日に達した犬は、毎年登録をし注射を受けなければなりません。
❷登録及び注射を受けない犬は野犬とみなし捕獲することがありますので、御了承下さい。

三才児一斉検診

母子保健法に基き健康診断及びコンクールを兼ねて行いますので、お子様をぜひ参加させて下さい。
❶日時56年4月17日(金)午後1時30分～3時
❷場所金田町中央公民館
❸該当者52年4月1日生れから53年3月31日生れの者
※母子手帳を必らず御持参下さい。

税務署だより

アッ!! 確定申告に間違いが!!

でも、心配いりません。税務署に所得税の確定申告を出した後で、申告内容に誤りがあることに気付いたときは、正しい申告にやり直すことができます。

例えば、社会保険料控除や扶養控除などを書き忘れたために、税金を実際より多く払った場合は、『更正の請求』手続きをすることで税金の還付を受けられます。『更正の請求』ができるのは、来年の三月十六日までです。

また、所得を実際より少なく申告していたような場合は、『修正申告』により正しい金額に訂正する必要があります。

これらの用紙は、税務署に用意してありますので手続きなど詳しいことは税務署にお尋ねください。

電話（田川）④0430番

設備貸与制度のご利用を

（公害設備は十年）

中小企業者の方が、新鋭設備を導入して作業工程の合理化や生産性の向上を図りたい時、協会に申し込みになれば、協会がその設備を希望される機械設備メーカーまたは商社から、現金で購入し、長期低利の分割払いにより、中小企業者のかたに買取っていただく貸与制度を行っております。

一、申し込み受付期間
　三月十六日より予算額に達するまで。
二、昭和五十六年度予算額
　八億円
三、申し込み窓口
　設備設置場所の商工会議所、商工会
四、貸与限度額
　一企業二十万円から千五百万円まで
五、貸与期間　四・五年
六、返済方法
　均等半年賦払
七、貸与損料（金利）
　年利率五%
八、利用資格
　県内に工場又は事業所を持つ企業で、一年以上の事業実績のある者
九、その他
　条件等、詳しいことは金田町商工会又は貸与協会にお尋ね下さい。
　金田町商工会
　電話②〇一九〇番
（財）福岡県中小企業設備貸与協会
（福岡県商工部通商金融課内）
〒八一〇　福岡市中央区天神一丁目一番一号
電話〇九二―七一二―〇七七一番

火災保険ご加入について

福岡県火災協同組合取扱い

◇契約額は時価額いっぱいにつけましょう。
◇民間保険料より割安の掛金
◇通産・大蔵・県の認可によって健全な経営を行っておりますので極めて安全です。
◇会員・非会員を問わず加入できます。
尚、詳細は金田町商工会へ電話②〇一九〇番

バドミントン協会会員募集

金田町バドミントン協会では会員を募集致しておりますので、御希望の方は申し込み下さい。

一、練習日　毎週火、土曜日、午後6時～9時
二、場所　町民会館
三、会費　毎月　千円
四、年令　小学生以上
五、連絡先　金田町東金田
　平井誠一
　電話②〇〇九二番

ありがとうございました

金田町社会福祉協議会へ
桑野力殿
山内正行殿
桑野毅殿

金田老人クラブ連合会へ
堀田満殿
市丸キソノ殿
堀田義彦殿
桑野松雄殿
平島トヨ殿
山内正行殿

右の方より香典返しとしてご寄付をいただきましたので有意義に使用させていただきます。