金田町人の動き
（4月1日現在）

世帯数	2.639		
人口	9.534		
男	4.669	女	4.865
出生	16	死亡	6
転入	46	転出	70

かなだ

第185号
金田町報
発行所　金田町役場総務課
編集兼発行人　藤川義臣
印刷所　栗林印刷所
電話（09474）②0506番

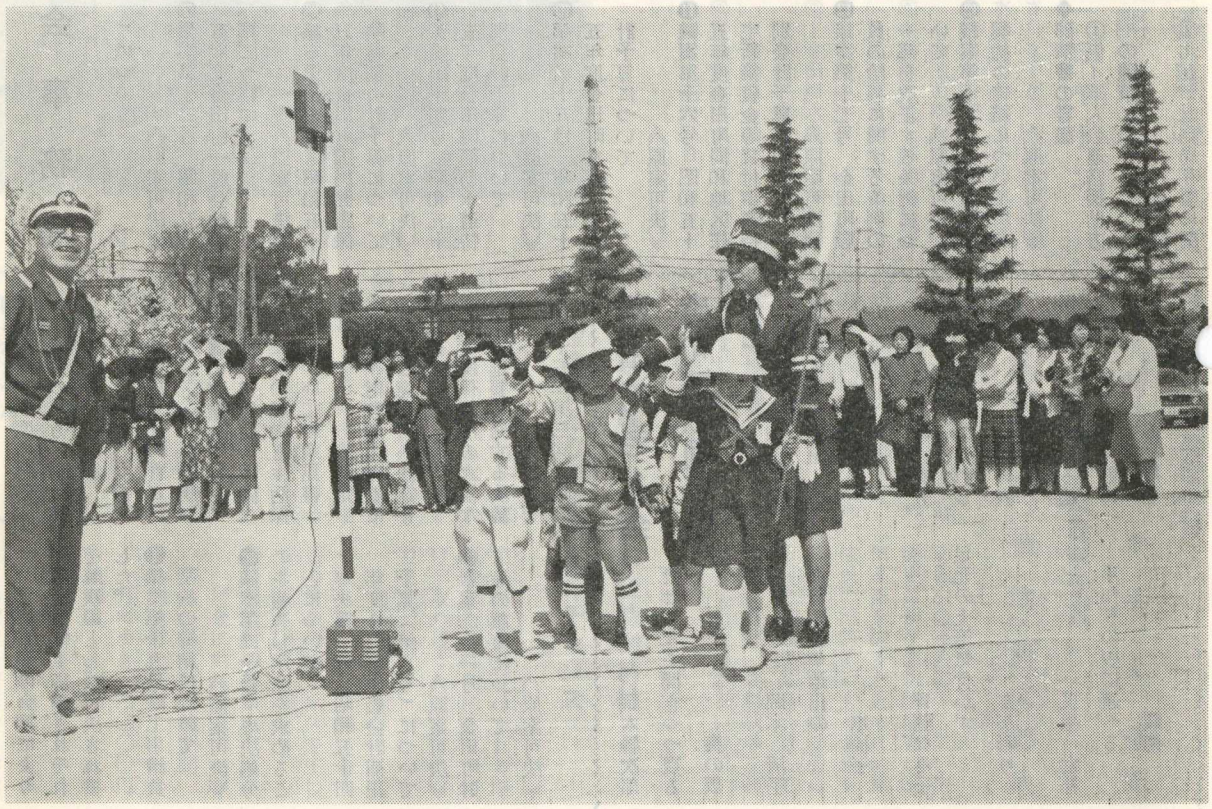

小学生に横断歩道の渡り方を指導する巡視員

右を見て左を見て　もう一度右を見て
横断歩道を渡ろうね
交通安全教室開催さる!!

春の交通安全運動期間中の去る四月十一日(金)金田町小学校々庭におきまして新入学児童を対象とした交通安全教室が実施されました。

この交通安全教室は、子供を交通事故から守るため、田川警察署から警察官、交通巡視員の方を招いて正しい横断歩道の渡り方などを指導するもので、新一年生の皆さんは父兄の方々と一緒に巡視員のお姉さんの説明を一生懸命聞いて交通ルールを正しく守ることを約束していました。

今後も毎年小学校の年中行事の一つとして交通安全教室を開き、児童の交通事故防止に努力いたしますので、御父兄をはじめ町民各位の御理解と御協力をお願い致します。

5月のこよみと行事

和名　（皐月）
苗を植える月、早苗月をちじめて五月を皐月という。

1日　メーデー
3日　八十八夜
5日　憲法記念日
5日　こどもの日
5日　児童福祉週間
10日　立夏
11日　愛鳥週間
16日　母の日
28日　乳児検診
　　心配ごと相談