

ほうじょう

かがで生きがいのある町づくり



心の底から声を出し、健康管理しています—童謡を合唱する後谷常会婦人部—



会場をわかせた介護保険の寸劇

2月28日に方城町保健福祉センターで、健康福祉まつりが開催されました。

毎年恒例になったウォークラリーには、子どもからお年寄りまで幅広い参加者がありました。また、バザーや体力測定も大盛況でした。

今年の目玉は、来年4月から実施される介護保険制度を、わかりやすく住民に知ってもらおうと住民の有志たちにより行われた寸劇で、好評を得ていました。

1999年(平成11年)5月 第205号

★お元気ですか？保健婦です★

運動の季節です！

おなかが気になるあなた、
運動の仕方がわからないあなた、
保健福祉センターはそんなあなたの味方です。

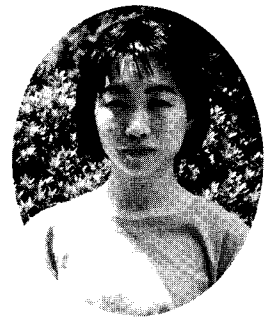

保健婦の岩本幸絵です

LET'S TRY!

あなたに合った トレーニング、教えます！

指導員と一緒にトレーニング器具を使って健康づくり

☆指導日

毎週火曜日 昼1:00~3:30
毎週金曜日 夜6:00~8:30
(ただし祝日は休みです)

指導日以外でも、トレーニング室はご利用できます(日祝日をのぞく朝9時~夜9時)が、初心者の方はなるべく指導日においでください。

料金：1回 町内者 200円
町外者 300円
(便利でお得な回数券や会員券もあります)
※シャワーもご利用いただけます。

中学生以下の方はご利用できません。

お問い合わせは…
方城町立保健福祉センター
Tel. 22-5101



右が指導員の伊藤先生

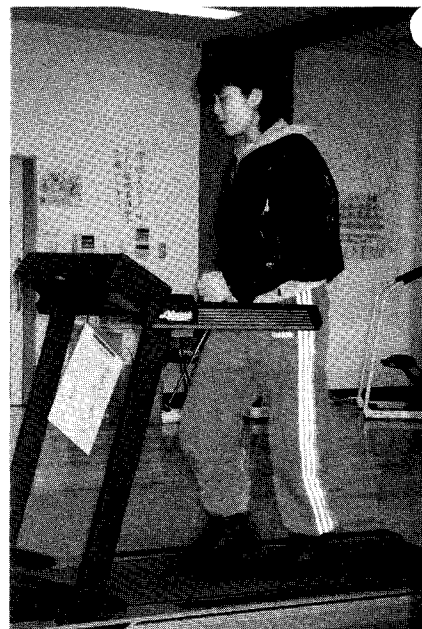

方城町の平成11年度予算がきまりました。

平成11年度一般会計当初予算の状況

歳入総額 58億5千7百万円

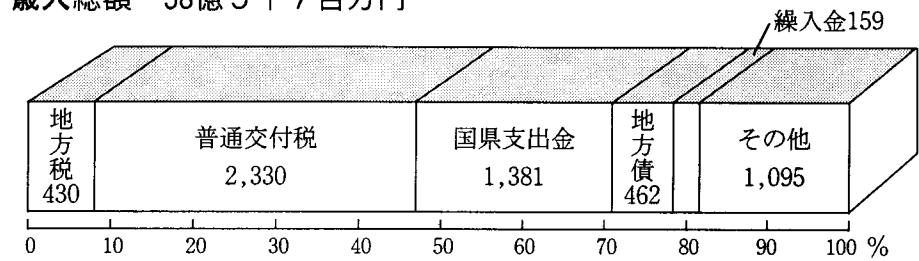

歳出総額 58億5千7百万円

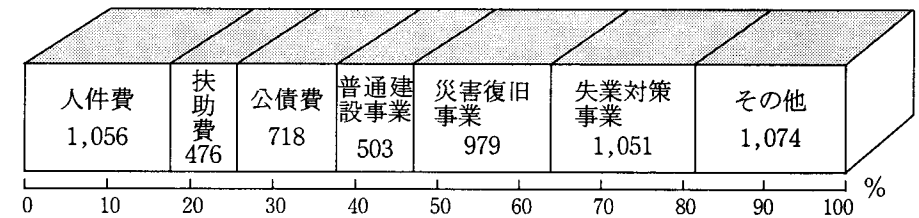

平成11年度当初予算が、3月定例議会において可決承認されました。一般会計予算は、総額58億5千7百万円です。

会計別当初予算額調べ (平成11年度・平成10年度比較)

一般会計及び特別会計

(単位：千円、%)

区分	平成11年度	平成10年度	比較	伸率
一般会計	5,857,344	6,752,725	▲ 895,381	▲ 15.3
特別会計	1,825,636	1,798,088	▲ 27,548	▲ 1.5
普通会計	6,009,182	6,936,674	▲ 927,492	▲ 15.4
住宅新築資金等貸付事業特別会計	142,500	176,880	▲ 34,380	▲ 24.1
専修学校等技能習得資金貸与事業特別会計	9,338	7,069	▲ 2,269	▲ 24.3
国民健康保健事業特別会計	511,866	537,144	▲ 25,278	▲ 4.9
老人保健事業特別会計	962,068	909,018	▲ 53,050	▲ 5.5
宅地造成事業特別会計	6,992	6,992	0	0.0
方城町立診療所事業特別会計	344,710	344,934	▲ 224	▲ 0.1

公営企業会計

区分	平成11年度	平成10年度	比較	伸率
水道会計				
収益的事業				
収入	213,251	205,670	▲ 7,581	▲ 3.6
支出	229,875	219,651	▲ 10,224	▲ 4.4
資本的事業				
収入	886,403	1,427,391	▲ 540,988	▲ 61.0
支出	935,644	1,510,584	▲ 574,940	▲ 61.4

順位	氏名	得票数
1	西田義明	13
2	倉石菊男	395
3	井上勇	476
4	田中美子	150
5	大石昭三	292
6	白石道則	254
7	堀江克己	334
8	永末次男	258
9	香月弘美	237
10	香月祥孝	277
11	山口忠市	377
12	中村勝彦	273
13	永原勝芳	262
14	原田正	959
15	仲村六助	341
16	永野直人	234
17	原田幸美	265
18	高城彊子	170

投票率 91.14%

方城町議会議員選挙の開票結果

4月25日に、方城町議会議員選挙の投票が行われ、16人の議員が選ばれました。開票結果は、次のとおりです。

(届け出順) (敬称略)

確認又は認証マークのあるお米を選びましょう!

【なお、「ブレンド米」又は「単一銘柄」の表示がある場合は、確認又は認証マークは付いていません。】

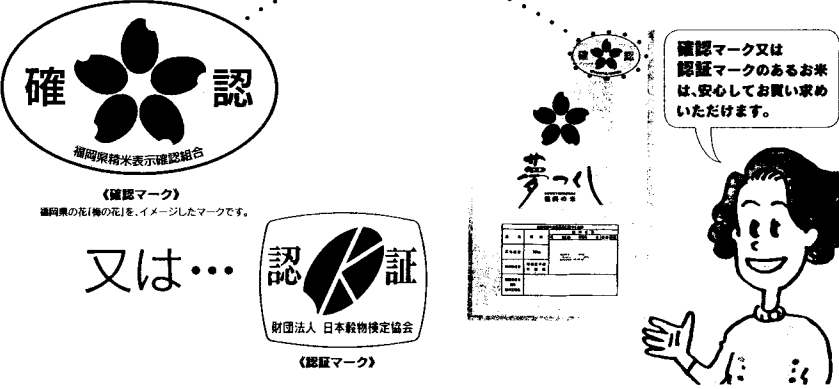

福岡県合同会社面談会

大学、短大、高専、専修学校を平成12年3月卒業される方を対象にした、地元企業との合同面談会を開催します。福岡県内に就職を希望する学生の皆さん、是非ご参加下さい。

☆日時 6月8日(火) 12時～16時30分
☆場所 九電記念体育館
☆参加予定企業数 県内の地場企業(約250社)
☆問い合わせ先 福岡学生職業センター ☎092(714)1556

筑豊地区勤労青少年のつどい開催
☆日時 7月17日(土)～18日(日)
☆場所 熊本県「阿蘇いこいの村」
☆内容 野外研修
☆対象者 筑豊地区に勤務または、居住する勤労青少年

☆募集人員 60名
☆参加料 5千円
☆募集期間 6月21日(月)～7月9日(金)
☆申込先 福岡県筑豊労働福祉事務所 福祉課 ☎0948(22)1149

福岡県立直方聾学校教育相談事業

☆対象者 聴覚障害のために聞こえや言葉の発達に困っているお子さん並びにその保護者(対象年齢0歳から15歳まで)
☆受付 月曜日～金曜日 9時～16時30分 土曜日 9時～12時

☆初回の相談日 毎週水曜日 9時～16時30分
☆申し込み及び問い合わせ先 福岡県立直方聾学校 ☎0949(2)4601
技術講習講習会
☆対象者 就業希望の女性 但し、新卒者・妊娠中の方・出産後1年

未満の方を除きます。
☆科目 パソコン
☆定員 20名
☆講習期間 7月27日～8月30日うち21日間(おもに月・火・木・金曜日)
☆受講時間 午前10時～午後4時 1日5時間
☆受講料 無料(但し教材費は受講者負担)
☆講習会場 福岡県立大学
☆申込受付 6月28日(月)～29日(火)
☆申込方法 電話申し込み
☆申込及び問い合わせ先 福岡県女性就業援助センター筑豊支所 ☎0948(23)4156(直通)

お母さん! 楽しく子育てしませんか

みんなで助け合いながら、親も子も楽しく育ってきたいものですね。親とおし 子どもどおしの出会いの場として、ご利用ください。

方城町立地域子育て支援センター
TEL・FAX (22) 2401



よろしくおねがいします

4月1日から藤林先生にかわって、子育て支援センターへ異動になりました谷口友恵です。お家での子育ての悩みや、心配ごとの解決に、少しでもお役にたてればと思っています。どうぞよろしくお願いいたします。

サークル会員募集

- ペガサス ◆生きいきママ大集合
毎週月曜日 午前10時～11時
(リーダー) 山口美樹さん (22) 4329
- さくらんぼ ◆手作り大好きママ大集合
毎週金曜日 午前10時～12時
(リーダー) 岩田美穂さん (22) 6526

年間行事予定	
4月	戸別訪問・協力者会議
5月	バス遠足(12日)・折り紙(20日)・ミニ講座
6月	折り紙・ホワイトシアター・リズム遊び(ぎんなん)
7月	七夕会・おしゃべり会・折り紙
8月	プール遊び・ミニ講座・夕涼み会
9月	劇団・救護法・折り紙・バス遠足
10月	運動会参加・折り紙・育児講演会・戸外で遊ぼう
11月	音楽会・手作りおやつ・折り紙・リズム遊び(すずらん)
12月	ミニ講座(絵本)・折り紙・クリスマス会(ブラックシアター)
1月	リズム遊び(第1)・折り紙・劇団
2月	ミニ講座・おひなさま製作・試食会・影絵
3月	ひなまつり(お茶会)・折り紙・音楽会・反省会

子育てで悩んだりすることはありますか?

電話相談 (月～金) 9時～16時
来所相談 (月～金) 9時～16時
訪問相談 (火) 10時～16時

すべての相談は無料です
TEL FAX 0947(22)2401

伊方小学校に校訓碑が完成

伊方小学校の、平成10年度父母教師会がおこなった納涼祭やバザーの収益金で、伊方小学校の中庭に、校訓が書かれた碑が建てられました。
表には、伊方小学校の卒業生みんなが教えられた三つの校訓「誠実・礼儀・勤勉」の文字が彫られ、裏には、「みんな仲良くすくすく育て伊方の子」と親の願いが書かれています。
なお、この文字は渡辺健司教育長が、子どもたちのすこやかな成長を願って書かれました。



方城町あゆみ句会

講師 池田一步選
堂縁に框のたまる花の屑 石橋 克己
花曇昼を点して露天店 桑野 園女
ふらここを漕ぎ今昔の感新た 桑野 昌宜
星屑の飛び散って地に犬ふぐり 原田 文義
花に佇つ人の思ひをこわすまじ 野口てい子
初孫に早やばや泳ぐ鯉幟 浦野 蓮
風に耐へ桜見頃をつなぎをり 永末 公恵



7月開講

女性アグリカルチャー受講生募集

方城町在住の女性農業者を対象として、営農講座をおこないます。野菜づくりが好きな方、作ってみたい方、楽しみながら農業を学び、農業のよさを分かち合いましょう。あなたの手で野菜やソバを栽培してみませんか。

講座内容：ソバや野菜の栽培方法など
ソバ …… 耕うんから種まき、収穫、粉引き、ソバウチなど
野菜 …… 種まきから育苗、定植、管理、収穫、食べ方など



受講期間：7月から3月まで（5～6回程度）
時間帯：昼間になります。

*受講希望者は、産業課（22）0520 内線153まで（6月30日しめきり）

*後日、開校式の日程をお知らせします。

春の交通安全県民運動

5月11日（火）
～5月20日（木）

- 子どもと高齢者の交通事故防止
- シートベルトの着用の徹底とチャイルドシートの着用促進
- 交差点交通マナーの向上

交通事故相談

- 日時 5月17日（月）
6月21日（月）
- 場所 田川市役所市民課市民係
☎（44）2000
内線107
- 時間 9時～17時

介護支援専門員実務研修受講試験の開催

- ☆試験の名称 平成11年度福岡県介護支援専門員実務研修受講試験
- ☆試験日 平成11年7月25日
- ☆試験会場 福岡、北九州、筑豊、筑後の県内4カ所
- ☆受験申込書の配布時期 平成11年5月17日（月）～
- ☆試験申込書の配布場 県保健所、北九州市・福岡市・大牟田市役所
- ☆受験申込期間 平成11年5月17日（月）～6月4日（金）
- ☆試験に関する問い合わせ先 福岡県保健福祉部介護保険室
☎092-651-1111
（内線 2900, 2739）

方城町では子ども相談電話を設置しています

お子さんのすこやかな成長を願って、相談電話を設置しています。お子さんのことについての心配ごとがあれば、何でもご相談ください。

- ☆相談電話の番号 ☎0947-22-7500（方城中学校内）
- ☆相談日と受付時間 毎週、月・水・金の8時30分～12時30分
- ☆相談に応じる方は 方城町「心の教室相談員」白石宏事先生

公証役場からのお知らせ（遺言のすすめ）

遺言（ゆいごん）をして妻子など相続人間の後日の争いを防ぎましょう。

例えば、夫婦間に子どもがなく、永年連れそった妻に遺産全部を相続させたいとき、長い間、農業や店などの家業を手伝った子どもに家業を継がせたいとき、同居して身の回りの世話をしてくれている子どもに、家や土地（農地を含む）を相続させたいとき、配偶者や子どももなく、世話になった弟、妹、友人などに遺産をやりたいたときには、特に遺言しておく必要があります。

公証役場では、法務大臣から任命された公証人（判事、検事、法務局長など出身の法律専門家）が、遺言書のほか金銭の貸借、売買、不動産、動産の貸借の契約書などを作成しておりますので気軽にご利用ください。

遺言などの相談は、田川公証役場 電話（44）4130へどうぞ

献血にご協力を

- ☆日時 6月17日（木）
10時～11時45分
12時30分～15時30分
- ☆場所 保健福祉センター

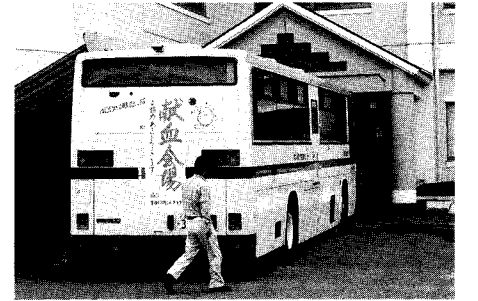

自動車税の納期限は5月31日です

自動車税をはじめとする県税は、みなさんの暮らしを豊かにし、活力にみちた住みよい福岡県をつくるために使われています。

自動車をお持ちのみなさん、自動車税の納期限は5月31日です。

問い合わせ 福岡県田川県税事務所
☎（44）8111 内線214

国民年金のことで相談したい方は、田川出張相談所をご利用ください。

- 相談日 毎週木曜日（ただし、毎月第4木曜日・祝祭日及び休館日を除く）
- 相談時間 10時～12時 13時～15時
- 開設場所 「ヤングワークFUKUOKA」
（田川市石炭公園内）
☎（46）5000

交通事故の自動車損害賠償責任保険ならびに任意自動車保険の請求の相談を無料で行います

社団法人 日本損害保険協会
小倉自動車保険請求相談センター
北九州市小倉北区紺屋町9-1 明生ビル5階
☎093（521）2140

***** 休日保育がスタート *****

すずらん保育所では子育て支援の一貫として休日保育業務をスタートします。

- 内容 仕事と子育ての両立を支援することを目的に、休日に保護者が就労などで保育にかける児童の保育需要に対応するために、「子育て支援休日保育事業」を5月1日より町内初の試みとして実施致します。
- 場所 すずらん保育所
- 実施日 日曜日・祝祭日・年末年始（12月29日～1月3日）
- 時間 午前7：30～午後6：30
- 対象児童 休日に保護者の就労で保育にかける就学前の児童
親戚の結婚式や葬儀のとき
- 費用 1日＝2,000円（ただし飲食費は除く）お弁当持参
- 利用方法 1. 毎月20日～23日の間に次月の休日の保育申し込みをすずらん保育所で行います。
2. 予約をされていない方で上記の理由で緊急に保育を希望される場合、他に休日保育予約児童がある場合は勤務者が受け入れを致します。

（原則として在園児を対象と致しますが、他園児、
低学年の児童の保育もご相談の上実施致します。）

問い合わせ：すずらん保育所 ☎22-5177. 22-6680

ドバト・カラス駆除実施

駆除期間 6月1日（水）～7月31日（土）

日の出から日の入りまで

駆除期間 町内全域

※ 駆除に際しては、事故等のないように十分注意しますので、ご協力をお願いします。

新規登録される方は、今までの手続きと変わりません。

印鑑登録制度が
変わります
平成11年7月1日から、印鑑登録事務を電子計算機で処理することになりました。
印鑑登録証が、プラスチックの磁気カードに変わります。
▼切り替え期間
平成11年7月1日から平成11年12月28日まで（地区ごとに切り替えを行いますので日程については、後日回覧又は広報誌でお知らせします）
▼切り替えに必要なもの
印鑑登録証及び印鑑（認め印）
切り替え期間中に印鑑登録証明書が必要な方は、そのつど、磁気カードと切り替えますので、印鑑登録証と印鑑（認め印）をご持参ください。



方城町には行政相談委員の手島直倫さんがいます

行政のことで困ったこと、相談したいことがありましたら、ご相談ください。

☎（22）0554

暮らしの情報コーナー

調理師試験

☆試験期日 8月9日(月) 13時～15時

☆願書受付期間 6月7日(月)～

6月11日(金)

☆受験手数料 6,100

☆問い合わせ先 田川保健所保健課健康増進係 ☎(44)066

6

簿記検定試験

☆日時 6月13日(日)

1級・3級 9時～

2級・4級 13時～

☆場所 福智高校

☆申込締め切り 5月19日(水)

☆問い合わせ先 田川商工会議所 ☎(44)3150

国家公務員採用種試験

☆定員 20名

☆科目 パソコン

☆対象者 就業希望の女性(ただし、新卒者・妊娠中の方・出産後1年未満の方を除きます。)

技術講習会

1) 8173

☆第1次試験日 9月5日(日)

☆問い合わせ先 人事院九州事務局第2課試験係 ☎092(43

人事院では一般官署、郵便局、税務署等の初級係員を採用するための試験を行います。

☆受験資格 昭和53年4月2日(郵政区分は昭和49年4月2日、昭和57年4月1日生まれ)の者

☆申込受付期間 6月23日(水)～6月30日(水)

☆第1次試験日 9月5日(日)

☆問い合わせ先 人事院九州事務局第2課試験係 ☎092(43

☆講習期間 6月17日～7月23日のうち21日間

☆受講時間 10時～16時

☆受講料 無料

☆講習会場 サンワークゆくはし

☆申込受付日 5月20日(木)・21日(金)

☆申込及び問い合わせ先 福岡県女性就業援助センター筑豊支所 ☎0948(23)4156

音楽を聴きにいきませんか

市民と自衛隊と音楽の夕べ

☆出演 西部方面音楽隊、飯塚駐屯地音楽部

☆日時 5月26日(水) 19時～

☆場所 田川文化センター

☆入場無料

☆陸上自衛隊飯塚駐屯地広報室 ☎0948(22)7651 内線246

パノラマたがわ

田川市

☆風治八幡神社川渡り神幸祭 5月15日(土)16日(日)彦山川河川敷

☆まつりINたがわふるさとフェアー 5月15日(土)18時30分

☆春日神社神幸祭 5月22日(土)23日(日)後藤寺駅前お祭り広場

☆健康展 5月22日(土)23日(日)9時 総合体育館

添田町

☆旬の駅 毎週土曜日8時30分～15時 旧伊原駅横

※添田町では、町を訪れた観光客のために、ガイドボランティアが発足しました。2年間講習を受けたガイドボランティアが、お客さんのニーズにあった町の案内をします。詳しくは、添田町役場情報観光課 ☎(82)1236へ問い合わせください。

大任町

☆第9回花としじみ里おおうマラソン 5月23日(日)10時10分スタート レインボーホール

☆おどり愛好会発表会 5月29日(土)13時 レインボーホール

川崎町

☆チャレンジ・スポーツフェスタ 5月16日(日)運動公園

☆ふれあいY.O.U遊市(1号店) 毎週火、金曜日6時～11時30分

☆ふれあいY.O.U遊市(2号店) 毎週土、日曜日8時～16時30分

英彦山湯遊共和国内

赤村

☆「ザ・田植え」5月29日(土)30日(日)

香春町

☆ふれあい朝市 毎週日曜日 9時 役場前広場

糸田町

☆男女混合親善バレーボール大会 5月23日(日)8時30分 町民体育館

赤池町

☆第37回町民体育祭 5月16日(日)8時30分 町民総合グラウンド

金田町

☆車いすテニス大会国際交歓会 5月21日(金)金田駅裏イベント広場

☆女子インディアカ大会 5月30日(日)町民体育館

☆ふれあい朝市 毎週水・土曜日 7時 金田駅西口

町の人口

(平成10年3月末日)

男 3,835人

女 4,300人

計 8,135人

世帯数 2,959世帯

(J)

統一地方選挙も終わり、方城町にも新しい16人の町議会議員が誕生しました。石炭六法の期限切れなどを迎える、方城町にとって、本当に大事な4年間を担ってもらうわけです。期待しています。

春夏秋冬

「〇〇会社と××会社が合併」「〇〇会社が□人削減」最近よく見る新聞の見出しです。大不況！友人から不況しらずの公務員とよくいわれますが、公務員といえども、一つの地方自治体に雇われた従業員です。地方分権、行財政改革等いろいろな問題をかかえている中で、いかに地方の特色を出して、生き延びていくか問われて一人なのです。

宝くじの収益金は、私たちの街の公共事業に役立てられています。

市町村振興 第383回全国自治宝くじ サマージャンポ宝くじ

1億5,000万円

等賞総額合わせて

1等6,000万円×120本 2等4,500万円×120本 3等1,000万円×1,200本 4等500万円×5,000本 5等300万円×4,000本 6等200万円×40,000本 7等100万円×400,000本 ラッキーレジャー賞50万円×4,000本

発売期間 7月21日(火)～8月7日(金)

抽せん日:8月18日(火)

サマージャンポ宝くじは通信販売でもお求めできます。どうぞご利用下さい。

お問い合わせ先 tel.03-3596-3771

1枚300円

全額郵送料別

宝くじ