町政だより

発行所　福岡県田川郡方城町役場
発行人　中野　実
【通第五十二号】
印刷所　冷牟田印刷合資会社

官行造林の契約・正式調印なる

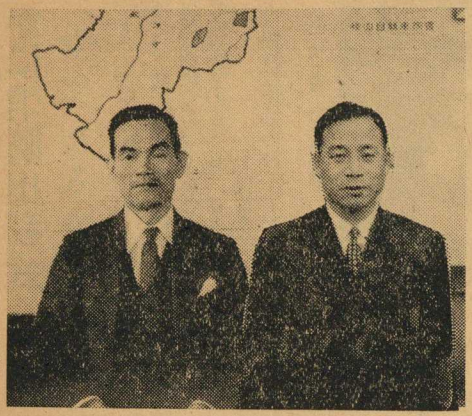
正式調印を終えた両者（町長室にて）

かねて各部落の御協力をいただいて、進められていた官行造林の契約は、去る一月十六日、無事に正式調印を終りました。（左端写真）この日、熊本営林局の代表河野事務官と、倉石町長との間に結ばれた調印によって、方城町は「無税の町」を目ざす大造林事業に正式に立ち上ったわけです。

この契約の中で、特に目立つ利点は、分収率（国と地元との、収益を分ける率）です。すなわち、よその官行造林の場合は、国が六割で、地元は残りの四割ですが、方城町の場合は、特に倉石町長の目ざましい努力の結果国と地元と、半々に別けることになっています。

山が何億、何十億にもなった時の「五割」ですから、この五割の利点は実は大変な利益です。

〝無税の町〟へ歴史的出発

張り切る町会議員

官行造林地四百町歩を踏査

明けて一月十七日、町会議員（第三部委員）は、議長、助役、役場係と共々に、寒風をついて、現地視察におもむいた。伊方、弁城にまたがる、四百町歩の官行造林地を、くまなく見てまわり、造林事業の強力な推進を改めて決意した。（写真下）

山上に勢揃いした現地踏査の一行

官行造林の研究座談会も

その日の午後五時から、熊本営林局河野事務官を囲んで、熱心な研究座談会を行った。

町長、助役、役場の係と、議長はじめ町会議員（第三部委員）一同官行造林についての熱心な質疑応答があり、午後九時すぎまで時の経つのも忘れるほどであった。

〝無税の町〟はホントに出来るか？

三十余年前の「林業の町」を視察

去る一月二十五、二十六日、第三部委員は、佐賀県藤津郡太良町を視察した。四十年前に植林事業に立ち上った〝林業の町〟である。

山林を間伐した金で堂々たる町立病院、授産所、学校

駅を降りて、まず目についたのが、堂々たる町立病院。建坪四五〇坪、工費壱千二百万円のこの病院も、官行林を、間伐した収入で建てられました。二十八人も、医師や看護婦などが居るこの病院が出来て、太良町の死亡率は非常に減ったそうです。よその町からもどん〳〵患者が来て、年に七十三万円の収入があります。

心を合わせて植林目標を達成しよう

◎造林計画、今年度（三月末まで）の目標

①一月初めに植えるもの
水源かん養林　三十二町歩

②一月中旬に植えるもの
官行造林　五十町歩

◎三十二年度（四月一日から三十三年三月末まで）の目標

③水源かん養林　三十町歩
（農林省から内示があった）

④官行造林　百～百五十町歩
（ほゞ確定）

早速来年度植林地のための地ごしらえにかゝらねばなりません。

〝青年造林隊〟を作ろう

郷土建設の、この輝かしい事業に、青年はおくれをとつてはならない。まして この山の富を受けつぐ者は、青年である。青年の力を結集し、青年こそ、各部落、各地区造林の、先頭に立たねばならない。かくて弁城地区伊方地区、それぞれ「青年造林隊」結成の打合せ会が持たれることになつた。（二月中）

【問】官行造林のいちばんの利点は？
【答】すぐ現金収入があることです

（大野産業課長談）

①太良町には炭坑もなく、漁業といっても赤貝がとれる位でしたが、山をたてゝからは、山の労力費やその他いっただけ国がくれるので、これが大きな現金収入となって、町民のフトコロをうるおしてくれました

②間伐になる前、地ごしらえ、うえつけ、つるきり、などこれに落ちる金が非常に大きく、一男三男でも、よそに出かせぎにいくことはいりません。

負けては居れぬ方城町も

山をたてれば道が出来る

林道は国が七割、地元負担の三割は、太良町では林道を開くために切った木の代金で、まかなえた（官行造林の面積は、六一〇町歩）

山野が水田になる

全山みどりに色どられた太良町では、いよ〳〵「新農村建設計画」の指定の下に、山林原野五三〇町歩の開こんに立ち上っている。木がうわって、水が豊富になったからである。いま平均耕作面積は一戸当り六反だが、やがて一町平均になるという。

〝無税の町は実現するだろう!!〟

官行造林の伐採は六十年契約。だが太良町では、三十五年からいよいよ伐採にかゝる。正にその前途は陽の昇る勢いである。

直方営林署の白石課長も、「無税の町は実現するでしょう」と語っている。方城も頑張ろう!!いますぐの現金収入、そして、将来の大繁栄。それは、こゝ数年の、町民の協力と努力とにかゝっている。

遂に成る白髪川改修計画

涙ぐましい地元の協力

永年の懸案でありました、白髪川改修工事は、地元関係者の涙ぐましい御協力を得まして、いよいよ工事に着手致します。

昨年まで年に何回となく繰返される水害は、農民の汗と脂の美田をも、見る影もない土砂礫で、埋没流失し、その被害は言語に絶するものがありました。

今回の計画が完成すれば地元関係者の喜びは申すに及ばず、当局としても御同慶にたえず、工事促進にいっそうの御協力と御支援とをお願申し上げる次第であります。

農業委員選挙人名簿の縦覧

- 縦覧場所　役場内　農業委員会
- 期間　一月二十日～二月三日
- 名簿確定の期日　三月五日

あなたの名はのっていますか念のため役場まで見に来て下さい。