



CHECK!

福智町ファミリー・サポート・センター事業

2024 年度

子育てサポーター養成連続講座

参加費無料

託児あり (無料)

(4ヶ月児以上)

コロナ禍も明け、子どもたちやその保護者を取りまく環境は、日々変わっています。今回も素晴らしい講師たちを迎え、皆さんといっしょに今どきの「子育て」について、さまざまな視点から学び合いたいと思います。

また福智町では、**ファミリー・サポート・センター事業(通称:ファミサポ)**を行っています。これは、**地域の子育てサポーター(まかせて会員)**が、**子育て家庭(おねがい会員)**をお手伝いして、お互いに助けあう活動です。この講座を受講すると、まかせて会員として登録もできます。

ご都合のつく日だけの受講でもOKです。どうぞご参加ください♪

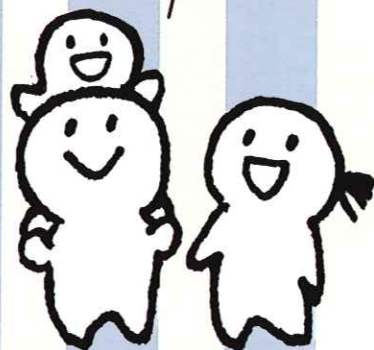

	日時		内容	講師	場所
1	9/25 (水)	10:00~10:30	オリエンテーション	大隈 信幸 (福智町社協) 絵本を読む会 “ぶらんこ” 代表 岸谷 元美	金田社会福祉センター2階大広間 (福智町金田1-154-2)
		10:30~12:00	「絵本」は子どもの心の栄養		
		12:00~14:00	ふりかえり		
2	9/27 (金)	10:00~14:00	血縁のない大家族づくり	一般社団法人 umau. 代表 中村 路子	
3	10/2 (水)	10:00~14:00	子どもたちの現状と脳や体の変化、 外あそびと体験からの育ちを学ぶ	一般社団法人 PLAY FUKUOKA 代表理事 古賀 彩子	
4	10/4 (金)	10:00~14:00	自分のところとからだを守るための 包括的性教育	性教育講師 (SPT) 認定 メンタルケア心理士® ボディケアセラピスト 川畑 のぞみ	
5	10/9 (水)	10:00~12:00	地域食堂 ～地域の中の居場所について～	藤原 良平 (福智町社協)	
		12:00~14:00	ふりかえり		
6	10/11 (金)	10:00~12:00	救急救命講習	中村 順吾 (福智町社協)	
		12:00~14:00	ふりかえり		

全日程を受講された方には、**修了証とファミリー・サポート・センター事業のまかせて会員証**をお渡しします。

【お申込み・お問い合わせ先】

福智町社会福祉協議会

電話：0947-22-3778



裏面の参加申込書をご利用ください。

メール：o.nobuyuki@wel-fukuchi.net



ウラ
に
つづ

女性でも
男性でも
現在子育て中の方でも、みんな
大歓迎!



年齢制限は
もちろん
ありません!



2024年度 福智町子育てサポーター養成講座参加申込書

ふりがな							年齢	
お名前							歳	
ご住所	〒							
必ず連絡がつく電話番号								
E-mail	@							
あなたが参加できる日程に○をつけてください。 ※基本は全日程受講です	9/25 (水)	9/27 (金)	10/2 (水)	10/4 (金)	10/9 (水)	10/11 (金)		
お弁当を注文する場合は個数を記入	□	□	□	□	□	□	□	
託児申込	おこさんのお名前(ひらがなで)			性別	お子さんの年齢			
					歳	ヶ月		
					歳	ヶ月		

※この申込書に記載された個人情報は、この講座の目的以外に使用いたしません。
※お弁当は1口400円程度です。

お申込み・お問い合わせ先

福智町社会福祉協議会

電話：0947-22-3778 FAX：0947-22-6678

メール：o.nobuyuki@wel-fukuchi.net

【締切…9月20日(金)まで】



直接、
福智町社協に提出するか、
FAXまたはE-mail(必要事項を
記入)のいずれかの方法で
お申込みください。