FUKUCHI

Public Relations

No.154 October

広報ふくち

2018 10

FUKUCHI FIND FESTIVAL

福智スイーツ大茶会

その規模、まさに九州最大！55店の逸品を心ゆくまで…

un petit star / VISAVIS / Cecil Blue / 長崎屋 / Ichiro Hamada / Leaf / 木叉 / iro tori dori / オヤマダ / merci / Cafe Kotetsukun / KiKi / くろみの木 / ケーキとパンのお店 ちびちび / AN / ボヌール / シロヤ / MANPEI ROMAN / 瀬川菓子舗 / TARTE & SWEETS F / Chocolate Shop / 辻利茶舗 / 神戸ランバル / HM NPO HAKATA MIRABELLE 21 / ESPOIR / Eau du ciel / Au fil du jour / PÂTISSERIE GEORGES MARCEAU / SeTsu / Marché / La Palette / Pâtisserie Rui / RDEAR / FUKUCHI CAFE / 福智ブランド / 果摘 / フルーツ工房 えふ / マキのマキ屋 / 松屋利右衛門 / MAISON KAYSER / LA VIE EN ROSE / La Fée Bleue / 隆勝堂 / recette marina / なごし

10/13【SAT】・14【SUN】

Facebook 福天なびin福智町

福智町金田ドーム 入場無料 10時－16時

FUKUCHI FIND 2018 FESTIVAL

福智スイーツ大茶会

食 × 器 × 音楽

豊かな自然が育んだ「食」、町が誇る上野焼の「器」、作曲家・河村光陽の生誕地として醸成された「音楽」。町が持つ魅力を融合して誕生した「福智スイーツ大茶会」。今では3万人以上を町内外から集めるシンボルイベントとなりました。「ここにしかない」魅力の創出を目指し、スケールアップを重ねて6年目。今年も福智ならではのおもてなしでみなさんをお待ちしています。

小倉藩がつないだ上野焼×ワイン
安心院ワインとコラボレーション

豊前小倉藩の御用窯「上野焼」と近年の研究で北九州発祥の可能性が高まった「日本ワイン」。同じルーツを持つ2つの要素による、珠玉のコラボレーションが大茶会で実現しました。

新たなテーマはワイン 限定コラボスイーツ誕生

「ぶだう酒を作り申す時分にて候間――」。江戸初期、豊前小倉藩二代藩主・細川忠利公がぶどう酒造りを家臣に命じた古文書が近年の研究で見つかりました。日本のワイン造りは明治初期に本格化したとされていましたが、この発見で小倉藩のぶどう酒が国産ワイン最古の記録との夢も膨らみ、大きな盛り上がりを見せています。

福智町が誇る「上野焼」も同じく小倉藩主が開窯を命じたのが原点。当時のワインはカメ仕込みだったため、上野焼のカメが使われていたことも想像できます。この共通点をいかし、今回特別コラボ企画をご用意しました。企画のために、イベントPRの中でつながりが生まれた同じ豊前小倉藩領の「安心院葡萄酒工房」がワインを提供。以前から上野焼とのコラボを手がけてきた「パティスリーエスポワール」が濃厚なショコラに仕上げ、上野焼ワインカップに盛り付けました。ともに小倉藩にルーツをもつワインと上野焼。約400年の伝統が融合した、ここでしか味わえない逸品スイーツと器のコラボレーションをお楽しみください。

WINE
酒：安心院葡萄酒工房
寒暖差のある安心院の気候と土壌を生かした注目のワイナリー。

WARE
器：上野焼 庚申窯
三代にわたって上野焼の伝統を守りながら創作に挑み続ける窯元。

SWEETS
菓子：エスポワール
上野焼とのコラボや地元酒造とのコラボ菓子も手がける飯塚の名店。

安心院葡萄酒工房「小公子」
Ajimubudosyukobo「Syokoshi」

濃い赤紫色のフルボディー赤ワイン。スモーキーな香り、すっきりとした酸味と深い味わいが特徴。日本古来の山ぶどうを使用したワインは国内では希少であり、安心院ワインの魅力を高めています。

上野焼特製ワインカップ付 安心院ワインショコラ

1500円
各日10時～販売開始
各日限定先着100個

3者のコラボで完成したスイーツを大茶会で限定販売。赤ワインの風味あふれる濃厚なショコラをワインカップ付きでご用意。両日ともに数量限定・先着順となりますのでお早めに。

WARE
町が誇る伝統工芸「上野焼」との限定コラボ
詳細は ➡P.8

MUSIC
童謡の町の風土 息づく多彩な音楽ステージ
詳細は ➡P.9

EVENT&NEWS
つながり広がる茶会を超えた魅力と可能性
詳細は ➡P.10-11

WINE
今年の新テーマ、歴史と伝統がワインと融合
詳細は ➡P.3

SWEETS
九州最大規模 県内55店舗のラインナップ
詳細は ➡P.4-6

GOURMET
甘党以外も必見 絶品のグルメストリート
詳細は ➡P.7

FUKUCHI FIND FESTIVAL 2018

SWEETS SHOP LINE UP!

九州最大級！厳選された 55 店舗紹介

茶陶として栄えた上野焼の里・福智町。その茶席に欠かせない茶菓子〝スイーツ〟が今年も県内各地から集結。九州最大級、目移りするほど立ち並ぶ55店舗の中からぜひお気に入りの一品をお探しください。

スイートポテト

| 直方市 |

菓子工房 irotoridori

イロトリドリ

ただいま人気急上昇中のスイートポテト。自家製の白餡、焼芋、鹿児島産芋ペースト、隠し味にチーズを使用しました。

マロンタルト / アップルパイ

| 直方市 |

菓子工房 オヤマダ

Oyamada

こだわりの焼き立て「マロンタルト」や「アップルパイ」、人気商品「くまのてプリン」や「くまのてロール」もご用意します。

シューロール（栗）

| 香春町 |

菓子工房 ブッシュ

Buche

バターで作った風味豊かなシュー皮のフワッフワなロールケーキ。中に和栗を包み込んだ秀逸シューロールです。

カステラ

| 大牟田市 |

大牟田 長崎屋

Omuta Nagasakiya

創業100年、伝統の美味しさを伝える老舗。代表商品のカステラは、しっとり軽い口当たりと素材の甘みが絶品です。

濃密熟ショコラ

| 福岡市中央区 |

I's Sweet Labo

アイズ スイーツ ラボ

濃密熟ショコラをはじめ、シンプルかつ贅沢な逸品をこだわりシェフがプロデュース。職人の技で至福のひと時を。

王塚古墳マドレーヌ「古代の鍵」

| 桂川町 |

菓子工房 メルシー

Merci

国の特別史跡「王塚古墳」を模したマドレーヌ「古代の鍵」は桂川の特産品。餡とバターの和洋コラボが楽しめます。

八女抹茶のシフォンケーキ

| 福岡市東区 |

お菓子の工房 オペラ

OPERA

八女抹茶純生クリームをたっぷり使ったプチシフォンケーキはこの大茶会限定の逸品！ふわふわな口溶けをお楽しみください。

抹茶ロールケーキ他

| 直方市 |

アンコールアン

Encore Un

地元産卵を使った「抹茶ロールケーキ」や人気のチョコレートケーキ「ショコラ」や「ジャバ」など豊富なケーキをご用意。

麩まんじゅう

| 福岡市中央区 |

菓匠 熊久

Kumahisa

創業240有余年。名物「麩まんじゅう」は、もちもちの生麩とこだわりぬいた自慢のあんこが絶妙にマッチしています。

抹茶のラング・ド・シャ 一福

| 飯塚市 |

お菓子の専門店 セゾン

Saison

店内が焼きたての香りに包まれたお菓子の玉手箱のようなセゾン。「一福」は八女抹茶チョコの竹炭ラングドシャの名品です。

13日㊏のみ出店

ざるチーズ

| 福岡市中央区 |

アンプティスター

un petit star

あの「ざるチーズ」発祥のチーズケーキ専門店。30種のチーズケーキから厳選！ワインやお酒に合う大人のデザートも。

Pick Up Information 世界一の焙煎士による香りとコク

FUKUCHI CAFE

香り高い「福智ブレンド」をご提供する「ふくちカフェ」を２日間限定でオープン。焙煎はフランスで開かれた焙煎技術の大会で世界一の栄冠を手にした「豆香洞コーヒー（大野城市）」の後藤直紀さん。ここでしか味わえない深い香りとコクをぜひご賞味ください。

生チョコサンド decobaum

| 行橋市 |

お菓子のリーフ

Leaf

モンドセレクション金賞のベルギーチョコたっぷりな生チョコサンドとバウムクーヘンをデコレーションしたdecobaumをご用意！

太秋柿と卵のプリン

| 福岡市東区 |

VISAVIS

ヴィザヴィ

幻と言われる太秋柿を丸ごとくり抜き、中にカスタードクリームを忍ばせた「太秋柿と卵のプリン」や焼菓子などを販売。

くり RIN / かんた RO

| 福岡市城南区 |

菓子館 木太久

Kitaku

黄栗一粒を餡に絡めパイで包んだ「くりRIN」、焼いもをパイにのせて焼いた「かんたRO」、常温保存は3日。ぜひ手土産に。

エクレア

| 福岡市中央区 |

Éclair Atelier Cecil Blue

エクレール アトリエ セシルブルー

ジャンルにとらわれない素材選びとそれらを最大限に活かした九州唯一のエクレア専門店。エクレアで笑顔と幸せを。

果麻タルト

| 嘉麻市 |

TARTE＆SWEETS F

タルト&スイーツ エフ

季節のフルーツを贅沢に使った「果麻タルト」など数種のタルトや特別牛乳を使ったシューやプリンが売れ筋商品です。

博多の石畳

| 福岡市博多区 |

チョコレートショップ

Chocolate Shop

「博多のチョコのはじまりどころ」として名高いチョコ専門店。至高の生チョコとケーキ「博多の石畳」が超有名です。

抹茶わらび

| 北九州市小倉北区 |

辻利茶舗

Tsujirichaho

プルンとやわらかく、もっちりとした抹茶風味をしっかり感じるわらび餅。別添の黒蜜をかけてお召し上がりください。

Pick Up Information 限定フレーバーも登場の全13種類！

福智ブランドファクトリー

濃厚リッチでなめらかな口どけの「ふくち☆リッチジェラート」がニューフレーバーを加えさらに進化！当日は上野焼とのコラボ商品も限定販売します。➡詳細は P.8 へ

濃おっぱいパン / カンパーニュ

| 福岡市中央区 |

ドンバル

DOMBALLE

30年以上断トツの人気の「おっぱいパン」。毎年売切必至です！今年は卵、乳製品不使用の「カンパーニュ」もご用意。

サニーパン

| 北九州市八幡西区 |

シロヤ

SHIROYA

行列のできる創業60余年のシロヤ。フワとろオムレットや練乳サニーパンなど、北九州が誇る人気の味をお楽しみに。

福智もち

| 福智町 |

ケーキとパンのお店 ちびちび

Chibi Chibi

地元・福智産のきな粉をたっぷりかけた人気商品の「福智もち」のほか、アレルギー対応のケーキなどをご用意します。

寒北斗ガトーショコラ

| 飯塚市 |

pâtisserie ESPOIR

エスポワール

筑豊の銘酒「寒北斗」をふんだんに混ぜ込んだガトーショコラを、小カップでご用意。マカロンやアップルパイも人気です。

そんなバナナチーズケーキ

| 田川市 |

西洋浪漫菓子 萬平浪漫

MANPEI ROMAN

地元の名店・萬平浪漫。気になる今年一押しスイーツは、冷たいままでもあたためても美味！そんなバナナチーズケーキ。

チーズインバウム

| 福津市 |

ケーキハウス アン

AN

代表商品は「チーズインバウム」。風味豊かなハードタイプのバウムクーヘンに濃厚なクリームチーズを詰め込みました。

ショコラ×チョコラ

| 福岡市中央区 |

パティスリー オードシエル

Eau du ciel

しっとり食感の蒸焼ショコラとなめらかチョコプリュレのハイブリッドスイーツ。クルミやフランボワーズの味がアクセントに。

まるごとフルーツ大福

| 宮若市 |

瀬川菓子舗

Segawakashiho

創業95年。代表銘菓キャロットや黒丸、旬の果物をふわふわ餅で包んだ「まるごとフルーツ大福」で感動をお届けします。

焼プリン

| 糸田町 |

ケーキハウス ボヌール

Bonheur

イチ押し商品のブリュレや大人気のシューバニラなど多数ご用意いたします。復活したダイヤの山羊羹もご賞味あれ！

Mont-Blanc-Frais（モンブラン・フレ）

| 福岡市中央区 |

パティスリー オー フィル ドゥ ジュール

Pâtisserie au fil du jour

フランス産と国産の栗をペーストしたスペシャリテの「モンブラン」。つくりたてでしか味わえない最高の食感をご用意。

極上みたらし

| 福岡市中央区 |

たらし屋 吾助

Tarashiya Gosuke

天然水と最高の餅米、職人技にこだわり抜いた極上の白玉。もはや串にさせない柔らかさをたっぷりのたれでご賞味ください。

スカイタイム

| 日本航空 |

JAL

JAL Booth

すっきりと甘酸っぱい味わいで機内でも人気のドリンク「スカイタイム」をご提供。その他企画もご期待ください！

14日目のみ出店

■「セゾン」は13日㊏、「JAL」は14日㊐のみの出店となりますのでご注意ください。

FUKUCHI FIND FESTIVAL

さらにスイーツだけじゃない 福智グルメストリート

絶品グルメとワイン&ビール

昨年度福岡県1位の寄付金額を集めた福智町のふるさと納税。その生産者が展開する通販サイト「福天小槌」の加盟飲食店が、魅力満載の特別メニューで出展します。絶品グルメと相性抜群の「福智☆リッチビール」に加え、今年は「安心院葡萄酒工房」の協力でワインコーナーもご用意。甘いスイーツだけではない、福智ならではの食の魅力を満喫できる「福智グルメストリート」をお楽しみに!

GOURMET

通販サイト「福天小槌」から食欲満たす8店舗がラインナップ

焼肉ボタ山協力／商工会提供

焼肉ボタ山の肉とタレで作った
ボタ山「牛カルビ丼」

「焼肉ボタ山」の秘伝タレは頑固なまでに受け継がれた炭都・筑豊の逸品。そのタレと相性抜群のカルビで作った「牛カルビ丼」、福智産の新米で極上の丼を!

としょパン監修／商工会提供

「乳豚バーガー」「藤蔵ビーフバーガー」

ジューシーなブランドポーク乳豚のバーガーには相性抜群のマッシュポテト。藤蔵のビーフバーガーには特製トマトソース。オニオンペッパーのパンでサンドしました。

げんき畑

7種のチーズをブレンドした
マルゲリータ

7種をブレンドした特製チーズの香りとコク、カリッとモチモチな生地が自慢。本場ナポリの完熟トマトの甘みと酸味、バジルの風味の組み合わせをご堪能ください。

食味倶楽部 藤

「華味鳥の炭火焼」「華味鳥の素揚げ」

九州で絶大な人気のブランド鶏「華味鳥」の旨味を最大限に引き出す炭火焼をご用意。店内一番人気の「素揚げ」は特製タレに一晩漬け込んだ自慢の逸品です。

ラーメンまむし

連日完売するラーメンまむしの
特製豚骨ラーメン

お昼時の数時間で連日完売するラーメンまむしが出店。豚骨を福智の天然水で半日以上煮詰めた濃厚でクリーミーな旨さ極まるスープをお楽しみください。

物産館 ふくちの郷

「福智産 枝豆」「紅はるか 焼芋」

福智山麓の自然に囲まれた豊かな環境で育った安心安全な農作物が並ぶ「ふくちの郷」からビールに欠かせない「枝豆」と高糖度な紅はるかの「焼芋」をお届け!

活魚寿司たちばな

「めんたい唐揚げ」「寿司割烹の唐揚げ」

奥深い風味と辛さが絶妙な自家製めんたいをからめた「めんたい唐揚」、ジューシーで香ばしいサクサクの「唐揚げ」、いずれも老舗割烹こだわりの味をご用意!

豚肉工房うめちく

「乳豚メンチカツ」「乳豚串カツ」

乳酸菌配合飼料と磁気活性水、天然ミネラル豊富な土で飼育したブランドポーク「乳豚」。その旨味をとじ込めた「メンチカツ」と「串カツ」を揚げたてでご提供!

新作フレーバーも発表!
福智☆リッチビール

福智町の新特産品として昨年開発した「福智☆リッチビール」。今回、ラガータイプのコクとキレが魅力の「ピルスナー」、福岡ブランドで全国的人気を誇る「あまおう苺」に加え、同じく福岡ブランドの甘熟フルーツ「とよみつひめイチジク」を発表披露します!

絶品グルメとマリアージュ!
安心院ワインコーナー

「日本ワイン発祥の地・小倉藩」を小倉藩窯の上野焼とPRするため、安心院葡萄酒工房の協力でワインコーナーが実現。安心院の風土で育った良質のブドウが醸す芳醇なワイン。スパークリングや赤や白のワインで、グルメとのマリアージュをお楽しみください!

■ 飲酒運転及び未成年者の飲酒は法律で固く禁じられています。会場へは「平成筑豊鉄道」のご利用が便利です。

千代の華おとこシュー

| 福岡市博多区 |
ラ・フェ・ブルー
La Fee Bleue

コクのあるクリームが好評のフランス風シュークリーム「千代の華おとこシュー」の他、数々のチーズケーキをご用意します!

抹茶栗ロール

| 北九州市小倉北区 |
フランス菓子
果摘
Katsumi

北九州市を代表する名店。秋限定の「抹茶栗ロール」をはじめ、極上のプリンなど、感動のスイーツに出会えます。

チーズケーキフォンデュ

| 福岡市中央区 |
パティスリー
ジョルジュマルソー
GEORGES MARCEAU

福岡で絶大な人気を誇るジョルジュマルソー。代表商品の「チーズケーキフォンデュ」は売切必至、お早めにお求めを!

茶霜露

| 八女市 |
隆勝堂
RYUSHODO

八女伝統本玉露の茶餡をやわらかい羽二重餅で包み込み、仕上げに八女伝統本玉露と和三盆をまぶしました。

いちじくのタルト

| みやこ町 |
フルーツ工房
えふ
Efu

果樹園を営み隣接する直営レストラン。行列のできるお店としても有名で、とれたて新鮮果実を使ったスイーツは絶品。

こだわり"極"チーズ

| 北九州市八幡西区 |
パティスリー
セイ・トオイ
Encore Un

ゴーダとカマンベールをブレンドし、口どけにこだわった「こだわり"極"チーズ」がイチ押し。やみつきになるチーズケーキです。

スフレチーズカマンベールクリームのせ

| 福岡市南区 |
ルセット・マリナ
recette marina

スフレ生地の上にカマンベールチーズ、クリームチーズ、生クリーム、カスタードクリーム、ヨーグルトを合わせてデコレーションしました。

コロコロフルーツ

| 遠賀町 |
マキ・マキ屋
Makimakiya

人気商品は「コロコロフルーツ」。苺、キウイ、オレンジ、グレープフルーツ、パインを生クリームと一緒にマキマキしました!

黒糖かりんとシュー

| 田川市 |
パティスリー
マルシェ
Marche

食感と風味とコクで毎年人気の「黒糖かりんとシュー」やハロウィン限定のかわいい器に入ったプリンなどもご用意。

バスクチーズケーキ

| 福岡市東区 |
ロン・ポワン
Rond-Point

フランスのバスク地方に伝わるなめらかな口当たりの「バスクチーズケーキ」をはじめ、魅惑のスイーツをお届け。

鶏卵素麺たばね

| 福岡市中央区 |
松屋利右衛門
Matsuyariemon

340有余年の昔、初代利右衛門が福岡城内から広めたポルトガル伝来の南蛮菓子「鶏卵素麺」。一子相伝の味をご賞味あれ。

パレット

| 飯塚市 |
パティスリー
ラ・パレット
La Palette

創業30周年、新飯塚駅前の老舗スイーツ店。地元食材を使ったケーキや当初から大人気の「パレット」などをご用意。

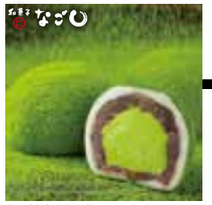

星野村抹茶生大福

| 北九州市門司区 |
和菓子 なごし
Nagoshi

TVでも紹介された「星野村抹茶生大福」。最高級のつぶあんと抹茶が贅沢に使われたもちもち食感が人気の商品です。

クロワッサン オ ザマンド

| 福岡市中央区 |
メゾンカイザー
MAISON KAYSER

フランスの新聞「フィガロ」のランキングNo.1に輝いたクロワッサンなど、天然酵母・低温長時間発酵のパンをお楽しみに!

ビュイダムール

| 春日市 |
パティスリー
ルイ
Rui

フランス菓子の伝統を軸に、多様な食材との融合と独創的スイーツを創造するルイ。スイーツ好きの人気を集める注目店。

Pick Up Information

一流シェフによる特製創作スイーツ

博多ミラベル21

博多のフレンチやイタリアンの一流シェフ集団「博多ミラベル21」が茶席に合わせた特製スイーツを創作。辻利茶舗のお抹茶を上野焼の抹茶碗で味わうことができ、上野焼菓子皿はそのままお持ち帰りいただけます。各日先着100個限定。➡ 詳細はP.8へ

山田饅頭

| 嘉麻市 |
山田饅頭本舗
Yamadamanjuhonpo

筑豊では言わずと知れた山田饅頭。創業110余年に渡って伝統を守り続け、地元に愛され、育てられてきたお菓子です。

とろける生パフ

| 福岡市博多区 |
PATISSERIE RDEAR
ロディアル

あの芸能人おすすめスイーツとしてTVで紹介された「とろける生パフ」は芸能関係者の手土産品としても人気の商品です。

キャラメリーズ

| 福岡市博多区 |
LA VIE EN ROSE
ラヴィ アンローズ

シュー生地をスクエアに焼き上げ、シブーストクリームを詰めた「キャラメリーズ」。スフレグラスのような食感が楽しめます!

マロンパイ

| 福岡市中央区 |
フランス菓子
16区
Jyuurokku

ダックワーズの考案者である現代の名工・三嶋隆夫氏の超有名店。サックサクの「マロンパイ」は秋限定の人気商品です。

童謡の町に響く旋律

福智に根付く音楽の風土 茶会を彩る多彩なステージ

「かもめの水兵さん」や「うれしいひなまつり」など千余曲を作曲し、日本の童謡史に一時代を築いた童謡作曲家・河村光陽。福智町はその生誕地として、今日まで「童謡と音楽の町」を掲げ歩んできました。その音楽の風土を受け継いで、スイーツ大茶会のステージでは毎年「福智町音楽祭」を開催しています。合唱・ジャズ・楽器演奏などジャンルを問わない趣向に富んだステージで、心に残るハーモニーをお届けします。

→ 上野の里ふれあい交流会館そばにある、童謡と上野焼の融合を表現した協奏の庭では、光陽の足跡を垣間見ることができます。

福智町音楽祭が融合した特別ステージ

SPECIAL STAGE

10/13 SAT

■11:00− CHORUS STAGE コーラス ステージ
福智の歌声

Fukuchi Cultural Association

文化連盟から「グリークラブ・カナダ」「コールかなだ」「高齢者大学方城コーラス教室」「ひばりの会」「ピアチェーレ」「ベル・アルモニア赤池」「女声コーラス・ムーシカ」「池田眞里子」「ムジーク・プラッツ」が出演し、歌声を届けます。

■10:00− SAX&PIANO STAGE サックス&ピアノ ステージ
近藤タケユキ&渡辺大樹

Kondo Takeyuki

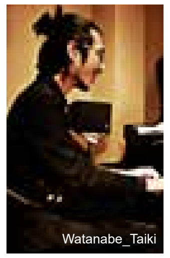

Watanabe_Taiki

KAWAMURA BANDのサックス・近藤タケユキさんとピアニストの渡辺大樹さんが奏でる例年好評のステージ。うっとりするようなムーディーな音色が開幕した大茶会のドーム内に響き渡ります。

■14:30− JAZZ STAGE ジャズ ステージ
Dizzy 吉本カルテット with NAOMI

聴力を失った後もハンディを乗り越え活躍する世界で数少ないジャズミュージシャン Dizzy吉本さん(田川出身)。このステージのために特別に結成したカルテットが名曲の数々をお届けします。

Dizzy Yoshimoto / NAOMI / Fujiwara Takayuki / Ido Hiromi / Kai Daisaku

■13:15− WORKSHOP ワークショップ
上野焼野点体験ワークショップ

Agano ware

茶道の裏千家辻村社中が上野焼を使った野点でお点前を披露。参加無料で、お抹茶と一緒にセットのお茶菓子も楽しめるワークショップです。茶陶上野の魅力をぜひ体感してください。

10/14 SUN

■14:00− GUITAR STAGE ギター ステージ
逆瀬川 剛史

あらゆる奏法を駆使し、ギター1本とは思えない圧倒的なパフォーマンスを誇るソロギタリスト。ギター専門誌で次世代を担うギタリスト15名の1人に選ばれています。

Sakasegawa Takeshi

■13:00− ACOUSTIC STAGE アコースティック ステージ
今路 メグ

福岡出身のシンガーソングライター。ソウル、R&B、ポップスなどのエッセンスを感じる独特でスモーキーな歌声が最大の魅力。昨年、1st アルバムを全国発売。

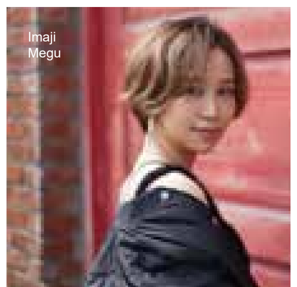

Imaji Megu

■11:00− PIANO STAGE ピアノ ステージ
畑野 圭慧

感性あふれる演奏や情熱的な演奏が聴く人を惹きつけてやまない、静と動をあわせ持つ天性のピアニスト。ピアノ、バイオリン、チェロによる三重奏をお届けします。

Hatano Yoshie

■10:00− ACOUSTIC STAGE アコースティック ステージ
Bigfumi

西日本で最も身体の大きなシンガーソングライターBigfumi。そのぬくもりにあふれた歌声と真っ直ぐで深いメッセージが、聴く人の心にダイレクトに響きます。

Bigfumi

陶の里400年の伝統と茶菓子「スイーツ」の融合

伝統の茶陶「上野焼」

秀麗な福智山の麓で、400年の伝統を守りながら陶技を広げてきた上野焼。大茶会のテーマの1つである「器」を5窯元が企画に合わせて創り上げました。スイーツと器が特別価格で楽しめる2日間限定のセットで、器はすべてお持ち帰りいただけます。大茶会当日は「上野焼秋の窯開き」も同時開催(詳細はP11)。この機会に、洗練された上野焼の魅力に触れてみませんか。

COLLABORATION

上野焼限定コラボと逸品スイーツ!

上野焼特製ワインカップ付 安心院ワインショコラ

安心院葡萄酒工房 / pâtisserie ESPOIR — COLLABO — 上野焼 庚申窯

豊前小倉藩領内にあたる上野焼と安心院葡萄酒工房とのコラボ企画。日本の山葡萄で作ったワイン「小公子」を使用し、以前から上野焼とのコラボスイーツを手がけてきたエスポワールがショコラを創作。上野焼ワインカップに飾りました。

各日10時〜/先着順販売

上野焼ワインカップ付 1500円

安心院ワイン「小公子」使用!

各日限定先着 100個

上野焼特製カップ付 ふくち☆リッチジェラート

上野焼 梶原窯 — COLLABO — 福智ブランド — COLLABO — 上野焼 堀田窯

濃厚リッチな口どけの「ふくち☆リッチジェラート」と上野焼の特別企画。今回「ブルーベリーヨーグルト」と「栗きんとん」の2種類の傑作ニューフレーバーを発表披露!

各日10時〜/先着順販売

上野焼特製カップ付 500円

ペーパーカップでも全種300円で販売!

上野焼菓子皿付 特製スイーツ 上野焼抹茶セット

上野焼 天郷窯 — COLLABO — NPO HAKATA MIRABELLE 21 — COLLABO — 上野焼 昇龍窯

上野焼のお茶碗を使用した辻利茶舗のお抹茶と上野焼菓子皿を一流シェフ集団「博多ミラベル21」の特製スイーツで彩った特別セット。上野焼菓子皿はそのままお持ち帰りできます!

上野焼菓子皿・特製スイーツ・お抹茶付 1000円

各日10時〜 チケット販売 各日11時〜・12時〜・13時〜・14時〜/各25セット提供

■ すべての上野焼コラボ企画チケットは10時からの一括販売となります。午後からのチケット販売はございませんのでご了承ください。「上野焼抹茶セット」のご提供は会場出入口前の特設テントです。チケットは金田ドームで販売。各写真はイメージです。

Special News

JALとの連携で実現した特別列車の模様をご紹介！

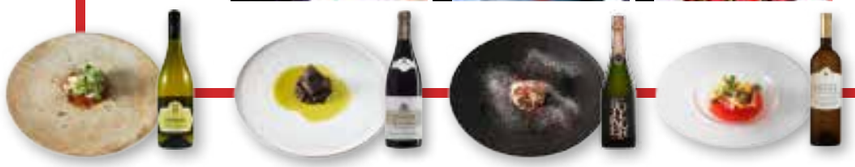

1 2 直方駅で行われた出発セレモニーではシャンパン界の最高峰、ルイ・ロデレール・クリスタルを提供。3 料理に華を添えた、日本を代表する鍛造産地・新潟県燕市の名工によるカトラリー。4 クラシカルな座席や木目調の床や手すりなど、大正ロマンをイメージした平成筑豊鉄道「浪漫号」をドレスアップし非日常を演出。5 サービス世界一の実績を持つ宮崎辰さんが細部まで行き届いたサービスを提供。6 ワインは全6品の料理に合わせた、JAL国内線ファーストクラスと同じ銘柄をセレクト。7 受付と車内放送はJALのCAが担当し、機内さながらのアナウンス。

ファーストクラスのおもてなしを添えて

フレンチ&スイーツ列車 French & Sweets Train The Suger Road シュガーロード号

徹底したおもてなしで創出した非日常空間

7月にJALとの包括連携協定締結後、初の協同イベントとして9月22日にフレンチ&スイーツ列車「シュガーロード号」が華々しく運行されました。平成筑豊鉄道「浪漫号」の車内で提供される一流の料理と酒、一流の食器、そして一流のサービス。JAL全面協力の元、これまで福智町が築いたつながりを生かし創り上げた極上の空間に、抽選で選ばれた11組22人をご招待。数か月前から綿密な打ち合わせと妥協のない準備を重ねた結果、参加者の高い満足と評価を得ることができました。

10月の「スイーツ大茶会」に向けたプレイベントに位置付けられ、各メディアからも注目された今回の企画。「食」「器」「音楽」のテーマに最高の「サービス」を加えた福智ならではのおもてなしで、町の持つ魅力をPRすることに成功し、次につながる可能性をさらに高めました。

JALと福智町は7月に連携協定を結びました

大茶会でJALブースが実現！

6年間のつながりを経て、JALと福智町は包括連携協定を締結しました。今回の大茶会では、10月14日日に「JALブース」が実現し、ドリンク提供や参加型企画を予定しています。JAL東京往復航空券をはじめ、景品がゲットできるステージ企画も実施予定です。ぜひお楽しみに！

「音楽」Guitar
レオナルド・ブラーボ Leonardo Bravo

演奏家・作曲家として国内外で数々の賞を受賞するアルゼンチンが世界に誇るギタリスト。車内のムードを高める演奏を担当。

「サービス」Service
宮崎 辰 Shin Miyazaki

フランスの権威あるレストランサービスの大会でアジア初の優勝に輝いた世界一のメートルドテル。一切の妥協のない、徹底したサービスを提供。

「食」French
ANIGON（アニゴン）シェフ
本田 フトシ Futoshi Honda

地元田川出身で“男のフレンチ”を提供する福岡市中央区の名店・アニオンのシェフ。福智の食材で6品を創作し、ワインセレクトでマリアージュをを提供。

「器」Dishes
上野焼 Agano Ware

「華をそえる器」がテーマの「アガノ・ラミュ」を中心に、町が誇る上野焼から料理の持つ魅力を引き立てる器を準備。

Link Event

大茶会とつながるイベント大開催！

割引商品や新作が並ぶ「上野焼 秋の窯開き」

土日は上野焼が当たるスタンプラリーを開催

スイーツ大茶会の2日間、上野焼が当たる「スタンプラリー」を開催！ 当日用意している台紙に上野焼購入スタンプを押して、景品をゲット！（抽選会場上野焼陶芸館）

土日はシャトルバスと巡回バスを無料運行

10月13日土と14日日の2日間、福智スイーツ大茶会の会場と上野焼の里を結ぶ「シャトルバス」および上野焼の里で各窯元を巡る「巡回バス」を無料運行します！

上野の里ふれあい市 農産物大売り出し！

「上野焼陶芸館」隣接の「ふれあい市」が「農産物大売出し」を同時開催。14日日14時からはカラフルによるダンス、両日13時からは福智和太鼓クラブも行います。

KOUGEI EXPO in 福岡開催決定！

今年「伝統的工芸品月間国民会議全国大会」が福岡県で開催されます。県内の国指定伝統的工芸品は「博多織」「博多人形」「久留米絣」「小石原焼」「八女福島仏壇」「八女提灯」そして「上野焼」の7産地。伝統文化の魅力が国内外に発信されます。

期間 11月2日金・3日土・4日日の3日間

会場 マリンメッセ福岡・アクロス福岡 ほか
福岡市・久留米市・八女市・筑後市・東峰村・広川町・福智町

隣接会場で「へいちくフェスタ」同時開催

「福智スイーツ大茶会」の会場に隣接する金田駅裏で「へいちくフェスタ」を同時開催。かわいい「ミニちくまる号」やスピード感ある「軌道自転車」など、親子で楽しめる「レールフェス」をはじめ、多彩なステージイベントも展開！ 飲食や雑貨がずらりと並ぶ「駅ナカマルシェ」も登場します。

JR九州ウォーキング初開催！ 福智スイーツ大「歩」会

期日 10月13日土 スタート 8:30−11:00
場所 スタート駅：平成筑豊鉄道「赤池駅」
受付 事前申込不要：当日「赤池駅」で受付
料金 無料（コース距離：約10㎞／所要時間：約3時間）

「JR九州ウォーキング」が福智スイーツ大茶会にあわせて福智町で初開催されます！その名も【九州最大級!! 福智スイーツ大「歩」会】。参加特典も満載です（下記以外にもあり）。秋の福智を「歩く」ことで、新たな魅力をぜひ発見してみてください。

スタート
平成筑豊鉄道「赤池駅」
↓
ふくちのち としょパン
↓
河村光陽生誕地
↓
上野焼陶芸館 上野の里ふれあい市
↓
ふじ湯の里 ふくちの郷
↓
定禅寺（藤寺）
↓
福智スイーツ大茶会
ゴール

特典
- ふくちのち来館で館内カフェ「としょパン」の「福智産とよみつひめマフィン」を先着1,000名様にプレゼント
- 10/14までの秋の窯開き期間中（全品2割引）上野焼購入時にマップ提示でさらに上野焼小物をプレゼント
- ゴール時に「ふくち☆リッチジェラート」を先着1,000名様にプレゼント
- 当日から3月末までのふじ湯の里利用時にマップ提示で600円→480円に割引き（大人料金のみ）

問 JR筑豊篠栗鉄道事業部
☎0949-22-0985

お知らせ

病児病後児保育利用費補助

医師連絡票費用補助で経済的負担を軽減

問 福祉課 福祉係 ☎22-7763

病児病後児保育を利用するには、かかりつけ医療機関を受診し、医師連絡票を病児保育施設に提出する必要があります。この医師連絡票作成にかかる費用を町が一部または全額補助します。補助を受けるには役場へ申請が必要です。

補助金交付の条件

- 福智町に住所がある児童の保護者
- 厚生労働省令で定められた施設を利用した、または現在利用している
- 町税などの滞納がない世帯
- 対象児童を医療機関で受診させ医師連絡票を作成している

役場福祉課への持参物

- 医師連絡票の領収書
（作成料とわかる金額、作成日、医療機関の名称が記載されているもの）
- 印鑑（シャチハタ不可）
- 口座番号がわかるもの

お知らせ

災害義援金募金

災害が多発する今こそつながる支援を

問 総務課 消防防災係 ☎22-0555

役場本庁をはじめ各支所やふくちのちなど8か所に、7月20日から8月31日まで平成30年7月豪雨災害の緊急支援募金箱を設置しました。みなさまのご協力により、義援金**93,524円**を中央共同募金会を通じて被災地へ寄託しました。みなさまの善意に感謝いたします。

【北海道地震の募金箱を設置】

9月6日に発生した北海道地震支援の募金箱を新たに設置。みなさまのご協力をお願いいたします。

【設置場所】

- 福智町役場本庁
- 方城支所
- 赤池支所
- 公民館金田分館
- 公民館方城分館
- 方城診療所
- コスモス診療所
- ふくちのち

↑9月11日に8か所に募金箱を設置。一番に寄付してみなさまへの協力を呼びかける町長。

ニュース

死亡叙勲伝達式

生前の功績をたたえ故片岡文雄町議に授与

問 総務課 庶務係 ☎22-0555

←片岡元議員は亡くなる3日前に「俺の人生は幸せだった。お母さんありがとう」と涙ぐみ奥様に告げたそうです。

町議会議員を平成7年から22年9か月にわたり務めた故片岡文雄議員（赤池）が旭日単光章を受章。在職中は旧赤池町議長や全国石炭鉱業議長会会長など歴任。妻の順子さんが勲章・勲記を受け取り、嶋野町長より感謝の言葉が贈られました。

お知らせ

ごみガートネット購入費補助

ごみの散乱を防ぐ便利なガードネット

問 住民課 環境衛生係 ☎22-7761

ごみ袋をカラスに破られてお困りのかたは、散乱を防止する「ごみガードネット」をご利用ください。申し込み順（町予算の範囲内）での購入費補助を行っています。住民課で申請後、業者が自宅まで直接お届け。申請する際は印鑑が必要です。

賢いカラスたちはあなたのごみを狙っています。ごみの収集日は守りましょう。

- **補助額** 800円（本人負担860円）
- **対象者** 町内在住者

ニュース

第65回 日本伝統工芸展

伝統工芸全国公募展で郷土作家2人が入選

主催 日本伝統工芸展運営委員会

日本伝統工芸展で上野焼の渡仁さん（渡窯）の作品「上野ヤケ釉花器」と田中清山さん（清山窯）の作品「上野鉄釉肩衝茶入」が入選しました。入選作品は2月6日㊎～11日㊊の6日間、福岡三越（福岡市）で展示されます。

渡仁氏 作
「上野ヤケ釉花器」

田中清山氏 作
「上野鉄釉肩衝茶入」

募集

接客・レジ対応・包装作業

上野焼陶芸館販売スタッフ募集

問 上野焼協同組合 ☎28-5864

意欲のある人のご応募お待ちしています。
※週30時間程度、シフト制。

- **時給** 814円
- **勤務時間** 9時～17時（㊋定休日）

ニュース

高齢者叙勲伝達式

地方自治の発展に尽力木月明氏が受章

問 総務課 庶務係 ☎22-0555

←「88歳まで長生きしてよかった、これからも微力ながら町に貢献していきたい」と町長に語った木月明さん（中央㊨）。

平成3年から3期12年にわたり旧赤池町議会議員を務めた木月明さん（赤池）が旭日単光章を受章しました。9月6日に行われた叙勲伝達式では、嶋野町長から勲章・勲記と感謝の言葉が贈られ、大きな額を前に感無量の様子でした。

イベント

平成30年度 福智町敬老会

多彩な催しを展開する恒例の「敬老会」開催

問 福祉課 福祉係 ☎22-7763

高齢者体操や県立大生による寸劇、保育園児のお遊戯や文化連盟による舞踊など催しを多数開催します。商品券が当たる抽選会は毎年大好評。入場無料ですのでお気軽にご参加ください。

- **日時** 10月27日㊏ 9:00 受付 9:30 開式
- **対象** 昭和24年4月1日以前に生まれた町内在住の人。※個別に案内状は送っていません。
- **場所** 金田体育館（金田1153-1／金田駅裏）

←ダンス鑑賞や体操など心も体も元気になる敬老会。久しぶりの再会も楽しみなイベントです。

お知らせ

平成29年度 ふるさと納税決算

寄付額が17億円突破福岡県第1位に輝く

問 まちづくり総合政策課 政策推進係 ☎22-7766

昨年度、町の税収を上回る17億5千万円の寄付を集めた福智のふるさと納税。全国のふるさと納税ランキングが発表され、福岡県内で第1位となりました。全国から寄せられた寄付金はまちづくり事業や人づくり事業に活用されます。

←多種多様な返礼品もふるさと納税の魅力のひとつ。全国からあたたかい応援を受けています。

Grant Information

農業活性化をサポート

農業支援制度のお知らせ

TOPIC 01

多面的機能支払交付金

農業維持の負担を軽減！

農業の維持・発揮を図るための地域の共同活動に係わる支援を実施。面積に応じ経費の一部を支援する多面的機能支払交付金は次の2つです。

交付金① 農地維持支払交付金

農業を支える共同活動を行う地域組織に対し、共用設備の基本的な維持管理を支援します。対象活動は、水路の泥上げ、農道の砂利補充、ため池や農地法面の草刈りなど。

交付金② 資源向上支払交付金

地域資源（農地、水路、農道）の部分補修（農道のひび割れなど）、植栽活動、未舗装農道の舗装や水路の更新などの共同活動を支援します。

↑ひび割れ補修や植栽活動も支援します。

↑昨年はため池の草刈りの一部を助成。

↑水路清掃作業も支援対象です。

TOPIC 02

環境保全型農業直接支払交付金

地球にやさしく、人にもやさしく

地域ぐるみで「化学肥料」「化学合成農薬」を原則5割以上減らす取り組みや「地球温暖化防止」「多種多様な生物の保全」に効果の高い営農活動をしている団体を支援します。

活動の手順

①組織の設立
活動を実施する組織を設立。

②事業計画の作成
地域共同で取り組む活動について、事業計画（原則5年間）を作成。

③申請書類の提出
認定を受けるため町に申請書提出。

④活動の実施・交付金の交付
毎年度、町に申請し交付を受ける。

⑤活動の記録・報告
作業などの報告書を作成し提出。

のうせいcheck 重要！

11月末までに認定を受けるための申請を行う必要がありますので、ご相談や詳しい内容を知りたい人は10月中に**農政課**へお問い合わせください。

☎22－7767

資産報告公表

政治倫理審査会が意見書提出

本庁町長室で嶋野勝町長に意見書を提出する平野健会長㊨

町長や議員などの資産報告を受けて福智町政治倫理条例に基づく審査が行われ、8月31日に審査会の平野健会長が嶋野町長に意見書を提出しました。その内容と資産報告の状況をお知らせします。

資産報告書の提出・記載状況

1 福智町政治倫理条例（以下「条例」）第4条第1項の規定により、資産等報告書の提出を義務付けられている町長、副町長、教育長（以下「町長等」）の3名及び町議会議員（以下「議員」）20名の計23名は、1月1日現在の内容を記載した報告書を町長等は町長に、議員は議長に5月31日までに提出された。

2 町長等の配偶者及び扶養又は同居の親族（以下「配偶者等」）3名及び議員の配偶者等37名の資産等報告書も期限までに提出された。

資産報告書の提出者

総計63人（平成30年5月31日現在）

1 報告義務者（町長等3人・議員20人）計23人

2 配偶者（町長等の配偶者3人・議員の配偶者17人）計20人

3 扶養または同居の親族（町長等の扶養または同居の親族0人・議員の扶養または同居の親族20人）計20人

審査方法

1 資産等報告書に記載された内容と証明書類とが合致しているか、証明書類と照らし合わせ確認した。

2 前年との違いを明確にするため、報告書記載内容の一覧表を作成し昨年度との比較審査を行った。

3 報告書の内容で疑問のある点、不明確な項目等については当該報告義務者に照会し回答を求めた。

審査結果

記載漏れ等については修正を行ってもらい、審査を行った結果、最終的に虚偽の報告および調査に協力が得られなかった事例は無かった。

指摘事項

1 預貯金における証明書類は、金融機関発行の残高証明書を添付するよう4年前より指摘していた。今年度の残高証明書の添付状況は前年と比較し改善傾向にあるが、通帳のコピーを添付している人がいた。審査会としては残高証明が望ましいとの意見により、預貯金の証明書類については、通帳のコピーではなく預金の残高証明の提出をお願いする。

2 給与・報酬・事業収入の報告は、報告義務者本人のみと条例第4条第2項に定められているため、配偶者等についての報告は不要である。

3 社会保険料の支払い内容が確認できない事案があった。社会保険の加入状況と保険料金額の報告をしてもらいたい。

4 資産報告書の記載事項に修正箇所が多数ある報告者がいる。間違いの無いように努めてもらいたい。

5 福智町政治倫理条例第5条第1号に掲げる資産の報告価額は、同条例施行規則第4条第1項第1号により「50万円未満の資産については、資産等報告書に記入を要しない。」とあるため、報告の簡素化に努めてもらいたい。

むすび

1 最終的に虚偽の報告及び調査に協力が得られなかった事例は無かった。当審査会の多岐にわたる照会に対して迅速に回答していただいた報告義務者各位に対し感謝申し上げたい。

2 提出義務者は、行政や議会の透明性と公平性を確保し、町民の信頼を高めるためにも指摘事項に留意し、審査において重要な資料となる各種証明書類の添付により、引き続き正確な記載の努力をされたい。

3 合併時に制定した政治倫理条例及び規則について、これまで審査を行ってきた過程において改正すべき点が見受けられるため、整備の必要性があると思われる。

4 資産等報告書は、町民であれば福智町役場で閲覧が可能であるが、閲覧者数は極めて少ない状況である。当審査会は、より多くの人に報告書を見ていただくため、町広報誌等により資産等報告書の閲覧を促がすよう年2回掲載を求める。

当審査会は、平成30年6月15日付けで条例第8条に基づき町長より資産報告書の審査を求められ、6月20日から8月16日までの間、9回にわたり審査を実施しました。

▼資産報告書の掲載内容

地位・肩書き

報告義務者本人23人／その配偶者20人／その親族20人／計63人

区分	人数	地位および肩書き			
		現職		将来	
		有	無	有	無
本人	23	16	7	0	23
配偶者	20	4	16	0	20
親族	20	0	20	0	20
合計	63	20	43	0	63

資産

報告義務者本人23人／その配偶者20人／その親族20人／計63人

区分	土地				建物				不動産に関する権利			
	500万円未満	500万円以上1,000万円未満	1,000万円以上	該当なし	500万円未満	500万円以上1,000万円未満	1,000万円以上	該当なし	500万円未満	500万円以上1,000万円未満	1,000万円以上	該当なし
本人	8	4	6	5	11	8	2	2	2	0	0	20
配偶者	3	2	1	14	4	0	0	16	0	0	0	20
親族	2	0	0	18	2	0	0	18	0	0	0	21
合計	13	6	7	37	17	8	2	36	2	0	0	61

区分	預貯金				動産				信託			
	500万円未満	500万円以上1,000万円未満	1,000万円以上	該当なし	500万円未満	500万円以上1,000万円未満	1,000万円以上	該当なし	500万円未満	500万円以上1,000万円未満	1,000万円以上	該当なし
本人	16	3	4	0	13	1	4	5	0	0	0	20
配偶者	15	3	1	1	9	0	0	11	2	0	0	18
親族	8	0	0	12	3	0	0	17	0	0	0	23
合計	39	6	5	13	25	1	4	33	2	0	0	61

区分	有価証券				ゴルフ会員権				貸付金			
	500万円未満	500万円以上1,000万円未満	1,000万円以上	該当なし	500万円未満	500万円以上1,000万円未満	1,000万円以上	該当なし	500万円未満	500万円以上1,000万円未満	1,000万円以上	該当なし
本人	6	1	1	15	4	0	0	19	1	0	1	21
配偶者	4	0	0	16	0	0	0	20	0	0	1	19
親族	0	0	0	20	0	0	0	20	0	0	0	20
合計	10	1	1	51	4	0	0	59	1	0	2	60

区分	借入金				保証債務				貯蓄性保険			
	500万円未満	500万円以上1,000万円未満	1,000万円以上	該当なし	500万円未満	500万円以上1,000万円未満	1,000万円以上	該当なし	500万円未満	500万円以上1,000万円未満	1,000万円以上	該当なし
本人	6	1	1	15	1	0	0	22	5	0	2	17
配偶者	1	0	0	19	0	0	0	20	3	0	0	16
親族	0	0	0	20	0	0	0	20	0	0	0	20
合計	7	1	1	54	1	0	0	62	8	0	2	53

収入・もてなし

報告義務者本人23人／その配偶者20人／その親族20人／計63人

区分	給与				報酬				事業所得			
	500万円未満	500万円以上1,000万円未満	1,000万円以上	該当なし	500万円未満	500万円以上1,000万円未満	1,000万円以上	該当なし	500万円未満	500万円以上1,000万円未満	1,000万円以上	該当なし
本人	16	6	1	0	13	0	0	10	4	3	0	16
配偶者	報告不要				報告不要				報告不要			
親族	報告不要				報告不要				報告不要			
合計	16	6	1	0	13	0	0	10	4	3	0	16

▼「収入・もてなし」のつづき

区分	配当金				利子				賃貸料			
	50万円未満	50万円以上100万円未満	100万円以上	該当なし	5万円未満	5万円以上10万円未満	10万円以上	該当なし	50万円未満	50万円以上100万円未満	100万円以上	該当なし
本人	4	0	2	17	3	0	0	20	1	1	2	19
配偶者	2	0	0	18	3	0	0	17	1	0	0	19
親族	0	0	0	20	0	0	0	20	0	0	0	20
合計	6	0	2	55	6	0	0	57	2	1	2	58

区分	謝礼金				その他収入				贈与		もてなし	
	10万円未満	10万円以上50万円未満	50万円以上	該当なし	50万円未満	50万円以上100万円未満	100万円以上	該当なし	有	無	有	無
本人	0	0	0	23	3	2	7	11	0	23	0	23
配偶者	0	0	0	20	5	4	4	7	0	20	0	20
親族	0	0	0	20	1	2	0	17	0	20	0	20
合計	0	0	0	63	9	8	11	35	0	63	0	63

税等の納付状況

報告義務者本人23人／その配偶者20人／その親族20人／計63人

区分	人数	所得税					町県民税				
		10万円未満	10万円以上30万円未満	30万円以上	該当なし	滞納者	10万円未満	10万円以上30万円未満	30万円以上	該当なし	滞納者
本人	23	7	8	7	1	0	2	13	8	0	0
配偶者	20	5	0	1	14	0	6	0	1	13	0
親族	20	10	1	0	9	0	4	6	0	10	0
合計	63	22	9	8	24	0	12	19	9	23	0

区分	人数	固定資産税					国民健康保険税等				
		10万円未満	10万円以上30万円未満	30万円以上	該当なし	滞納者	10万円未満	10万円以上30万円未満	30万円以上	該当なし	滞納者
本人	23	10	9	2	2	0	0	3	7	13	0
配偶者	20	6	0	0	14	0	1	0	1	18	0
親族	20	1	0	0	19	0	1	0	0	19	0
合計	63	17	9	2	35	0	2	3	8	50	0

区分	人数	軽自動車税					水道料				
		5,000円未満	5,000円以上1万円未満	1万円以上	該当なし	滞納者	5万円未満	5万円以上10万円未満	10万円以上	該当なし	滞納者
本人	23	4	7	5	7	0	11	5	3	4	0
配偶者	20	0	5	2	13	0	1	1	0	18	0
親族	20	0	3	1	16	0	1	0	0	19	0
合計	63	4	15	8	36	0	13	6	3	41	0

区分	人数	公営住宅家賃					住宅新築資金等				
		20万円未満	20万円以上30万円未満	30万円以上	該当なし	滞納者	50万円未満	50万円以上100万円未満	100万円以上	該当なし	滞納者
本人	23	0	0	1	22	0	1	0	0	22	0
配偶者	20	0	0	0	20	0	0	0	0	20	0
親族	20	0	0	0	20	0	0	0	0	20	0
合計	63	0	0	1	62	0	1	0	0	62	0

区分	人数	その他使用料				
		5万円未満	5万円以上10万円未満	10万円以上	該当なし	滞納者
本人	23	0	2	4	17	0
配偶者	20	2	0	0	18	0
親族	20	2	0	0	18	0
合計	63	4	2	4	53	0

福智町役場本庁4階 情報公開室

「資産等報告書」と「意見書」は閲覧できます

資産金額や税の納付状況など、該当者個人別の詳細な資産報告書をご覧になりたい場合は、福智町にお住まいであれば閲覧することができます。役場3階総務課で申請後、4階の情報公開室でご覧ください。問 役場総務課 庶務係 ☎22-0555

認知症かな？

気になったら地域包括支援センターへご相談を。

認知症は、何らかの原因により脳が障害を起こし、認知機能（記憶力や判断力など）が低下して、日常生活に支障をきたす状態のことです。早期に適切な治療を行うことで症状を抑えたり、進行を遅らせることができます。認知症を疑うような言動に気づいたら、地域包括支援センターにご相談ください。専門職が適切なサービスを紹介したり、今後の対応を一緒に考えてます。

早期発見が大切 認知症が疑われるサイン

チェックしてみよう！

- 直前にしたことや話したことを忘れてしまうようになった。
- 同じことを何度も言ったり、聞いたり、するようになった。
- 置き忘れやしまい忘れが増えていつも探しものをしている。
- 会話の中でつじつまの合わない話をするようになった。
- 財布が見当たらないときなど、盗まれたと人を疑うようになった。
- 今まで好きだった趣味などへの興味や関心がなくなった。
- 外出したり、人と会ったりするのを嫌がるようになった。
- 今までできていた家事・計算・運転などのミスが多くなった。
- 日付や時間を間違えたり、慣れた道で迷うようになった。
- おしゃれなど身だしなみに気を使わなくなった。

※気になるかたはご相談ください。

脳の健康チェックしてみませんか？

日時▶ 11月3日㊏・4日㊐ 10時～15時
場所▶ 公民館金田分館1階

福智町文化祭会場で、福岡県認知症医療センター見立病院の協力のもと、「もの忘れ相談プログラム」を実施します。タッチパネルによる5分程度の「脳健康チェック」や「もの忘れ相談コーナー」を開設。事前申込は不要。直接会場にお越しください。

家族の会「ひまわり」

気軽に相談できます！

認知症のご家族を介護している人や過去に介護していた人が、お互いに日頃の思いや体験を話す場所です。「ひとりじゃない」「仲間がいる」…この思いは、介護をするうえで大きな力になります。ひとりで抱えこまず、どうぞお気軽にご参加ください。（見学受付中・要事前連絡）

対象者▶ 認知症のご家族を介護している人。または過去に介護していた福智町在住の人。
日時▶ 奇数月の第1金曜日 10時～11時30分
場所▶ コスモス診療所2階
会費▶ 無料（活動内容により材料費などを徴収する場合があります）
内容▶ 座談、体操、創作活動、専門職の講話・相談、懇親会など

問 地域包括支援センター（コスモス保健センター内）
☎ 28-9502

Medical health

保健の掲示板

10月16日から11月15日までの保健事業日程

10月17日㊌【1歳6か月児健診】
1歳6か月～8か月児を対象（個人通知します）
［会場］コスモス保健センター　［受付］13:00～14:00

10月18日㊍【ゆるーくママ】
ママとお子様の交流の場。0歳児とそのママを対象。
［会場］コスモス保健センター　［受付］10:00～16:00

10月23日㊋【よちよち相談】
身体計測・育児相談・栄養相談などの希望者を対象
［会場］コスモス保健センター　［受付］13:45～15:30

10月25日㊍【ゆるーくママ】※対象者は上記同様
［会場］コスモス保健センター　［受付］10:00～16:00

10月31日㊌【7～8か月児健診】
7か月～8か月児を対象（個人通知します）
［会場］コスモス保健センター　［受付］13:00～14:00

11月7日㊌【4～5か月児健診】
4か月～5か月児を対象（個人通知します）
［会場］コスモス保健センター　［受付］13:00～14:00

11月8日㊍【ゆるーくママ】※対象者は上記同様
［会場］コスモス保健センター　［受付］10:00～16:00

11月9日㊎【もぐもぐ教室】
4～10か月児を対象にした離乳食教室（要予約）
［会場］方城保健センター　［受付］10:30～12:00
お申し込みは11月5日㊊までにコスモス保健センターへ

11月9日㊎【健康相談】
健診結果や介護など相談希望者を対象
［会場］コスモス保健センター　［受付］13:30～15:30

11月15日㊍【ゆるーくママ】※対象者は上記同様
［会場］コスモス保健センター　［受付］10:00～16:00

問 コスモス保健センター　☎ 28-9500

Organ donation

【～臓器提供～いのちへの優しさとおもいやり】

もう意思表示してますか

10月は臓器移植普及月間。この機会に大切な家族とよく話し合って意思を伝えておきましょう。

問 福岡県メディカルセンター　☎ 092-432-5577

Population 人のうごき（福智町の人口）

- **人口** 23,032人
  前月比＋2人
  前年比－258人
  男性 10,979人
  女性 12,053人
  転入 85人・**転出** 71人
  出生 19人・**死亡** 31人
- **世帯** 11,168世帯
  前月比＋17世帯
  前年比＋33世帯
  ※平成30年9月1日現在（住民基本台帳人口）

お亡くなりになったみなさんのご冥福を、心よりお祈り申し上げます。 福智町長・福智町議会議長
―― 弔電はひかえさせていただいています ――

Tax おさめて安心（税の納期限）

- **町県民税**［3期］10月31日㊌
- **国民健康保険税**［4期］10月31日㊌

Event チクホーnet（近隣の催し）

【香春町】道の駅香春誕生祭
10月20日㊏・21日㊐ 10:00～
（道の駅香春）
誕生9周年を迎える道の駅香春、日ごろの感謝の気持ちをこめて誕生祭を開催。
問 道の駅香春　☎32-8727

【添田町】第31回 ふる里まつり
10月27日㊏・28日㊐
（オークホール駐車場）
町内の伝統工芸品や農林産品を展示販売します。ステージイベントも盛りだくさん。
問 添田町 地域産業推進課　☎82-5962

【赤　村】第2回全国未成線サミットin赤村
10月27日㊏・28日㊐
（赤村役場内赤村住民センター）
全国で80か所以上あると言われる未完成の路線。初日は全国から集まった未成線団体によるパネルディスカッションが行われます。2日目はトロッコイベントを開催。
問 赤村役場 政策推進室　☎62-3000

←2日目開催のトロッコ乗車は人気のアトラクションのひとつ。

心配ごと相談

10月20日㊏は司法書士による特別相談を実施します。特別相談は事前予約が必要。相談は無料です。

❶**日時** 10月4日㊍10時～15時
場所 人権のまちづくり館
❷**日時** 10月11日㊍10時～15時
場所 公民館方城分館
❸**日時** 10月20日㊏10時～15時
場所 金田社会福祉センター
❹**日時** 11月1日㊍10時～15時
場所 人権のまちづくり館

問 社会福祉協議会 ☎22-6631

補聴器相談

日時 10月12日㊎9時～10時
場所 役場 本庁舎
※10月は方城支所・赤池支所は休止
問 役場 福祉課 ☎22-7763

子育て支援センター行事

就学前のお子さんと保護者が対象です。祖父母、プレママの参加も大歓迎。❸は11時開始、それ以外はすべて10時30分開始です。

❶**育児講演会**▼10月2日㊋
❷**親子リズムあそび**▼10月12日㊎
❸**絵本読み聞かせ**▼10月19日㊎
❹**ウン知育教室**▼10月23日㊋
❺**誕生会**▼10月30日㊋

※10月生まれは前日までに要予約。
●子育てサロンを開放しています。
▼月～金10時～16時
問 子育て支援センター ☎22-2401

県巡回事故相談

日時 10月15日㊊10時～15時
場所 田川市役所
問 交通事故相談所
☎092-643-3168

ほのぼの介護予防教室

日時 10月26日㊌9時50分～
場所 方城保健センター
テーマ 「AEDを使った救急蘇生法～活かせる技術～」
問 方城在宅介護支援センター
☎22-6556

みんなでおしゃべり会

子育てについて一人で悩まず、みんなでおしゃべりしませんか。

日時 10月25日㊍10時～12時
場所 コスモス保健センター
問 子育てアドバイザー 岸谷さん
☎090-7380-4558

↑子どもとみんなと心を交わしましょう。

くらし・行政困りごと相談所

弁護士、司法書士などが参加する相談所を無料開設。（当日先着順）

日時 11月6日㊋
10時30分～14時30分
場所 田川市役所1階 大会議室
問 九州管区行政評価局行政相談課
☎092-431-7082

「日王の湯」16周年謝恩抽選会

日王の湯の回数券や豪華景品などが当たるくじを用意しています。

日時 10月27日㊏・28日㊐
問 日王の湯 ☎48-3333

長崎県諫早研修参加者募集

諫早こどもの城見学、白木峰宮原コスモス鑑賞など1泊2日の研修に参加しませんか。

日時 10月10日㊌～10月11日㊍
集合 方城分館前駐車場 9時出発
募集 20人限定（先着順）
参加費 1万円（宿泊・食事代込）
主催 福智女性ネット「わ」
問 市川 ☎090-2588-7724

不動産の無料相談会

不動産の相続・売買・贈与などの際に気になる価格の相場、有効利用方法などの相談を不動産鑑定士が無料で受け付けます。（要事前予約）
※相談時間は1人あたり30分

日時 10月18日㊍13時～16時
場所 役場 本庁3階 301会議室
問 役場 税務課 ☎22-7762

フルートとピアノのコンサート

福智町のフルート奏者、森山仁美さんのコンサートが開催。収益の一部はふくちのちに寄付されます。
※チケットは一般2千5百円、高校生以下1千5百円（当日5百円増）

日時 10月6日㊏18時30分開演
場所 地域交流センター
問 森山☎090-5087-7293

↑数々の賞を受賞し全国で活動する実力派。

高等職業訓練促進給付金

福岡県では、ひとり親家庭の母または父が就職に有利な資格を取得するため1年以上養成機関で修業する場合、修業中の期間と修了時にそれぞれ給付金を支給しています。詳しくは、お問い合わせください。
問 田川保健福祉事務所
☎42-9315

上野焼陶芸館販売スタッフ募集

福岡の各町村の特産品・グルメ・加工品が大集合。各町村の伝統芸能などステージイベントも開催。

日時 10月20日㊏10時30分～
10月21日㊐11時～
場所 県営天神中央公園
問 福岡県町村会 総務課
☎092-651-1121

40歳からの就職支援セミナー

就活や面接のコツ、応募書類の書き方などを学べるセミナーを開催。受講無料。受講後は専門のアドバイザーによる支援が受けられます。

日時 11月7日㊋・8日㊌10時～15時
対象者 38歳から64歳の求職者
場所 ハローワーク田川2階
問 福岡県中高年就職支援センター
☎092-433-7780

自衛官候補生第5次募集

資格 18歳以上27歳未満
受付期間 11月13日㊋まで
試験日 11月24日㊏
場所 陸上自衛隊小倉駐屯地
問 自衛隊飯塚地域事務所
☎0948-22-4847

介護に関する基本講座

日時 11月17日㊏13時～16時30分
参加費 無料（要事前申込）
対象 介護未経験者（定員50人）
場所 田川青少年文化ホール
問 福岡県社会福祉協議会人材情報課
☎092-584-3310

福岡県最低賃金改定のお知らせ

福岡県の最低賃金が平成30年10月1日より1時間814円（25円増）へ改定されます。最低賃金、必ず確認しましょう。
問 福岡労働局労働基準部賃金室
☎092-411-4875

被爆者二世の無料健康診断

県内在住の被爆者二世の人を対象に無料で健康診断を実施しています。詳しくはお問い合わせください。
問 がん感染症疾病対策課
☎092-643-3267

ほのぼのカフェ

お気軽にご参加ください。

日時 10月27日㊏11時～13時
場所 金田保健センター
問 ほのぼのカフェ実行委員会（金山）
☎090-1193-7933

北部九州圏パーソントリップ調査

福岡県、佐賀県、北九州市が主体となり、10月～12月にかけて、「人の1日の動き」についての交通実態調査を実施します。今後の交通計画や住みよいまちづくりを考えるため、選ばれた約18万1千世帯へアンケート調査票を郵送しますので、ご協力をお願いします。
問 福岡県都市計画課
☎092-643-3712

第26回 青陽会作品展

青陽会のみなさんが描いたお花や風景画の作品展を開催します。

日時 10月24日㊌～29日㊊
場所 ふくちのち（ワクワクワ広場）

フォークリフト運転技能講座

受講料は無料。お早めにお申し込みください。（定員20人・抽選）

申込期限 10月23日㊋
受講日時 11月1日㊍～7日㊌
対象 38歳から64歳の求職者
場所 ポリテクター飯塚
（飯塚市柏の森83-9）
問 福岡県中高年就職支援センター
☎092-477-6088

↑倉庫、工場、建築現場などさまざまな場面で活躍するフォークリフト。

pick up 第13回豊徳祭のお知らせ

This information of this month

日時▶10月27日㊏11:30～
場所▶方城体育館 入場無料
問 社会福祉法人豊徳会 ☎22-7705

四季の歌

心映の投句

俳句・短歌教室の詠歌紹介

鬼杉赤池俳句教室

朝顔やそれぞれの今日始まりぬ　建部三由紀

通院の日課となりしサングラス　松岡　蔦枝

初盆の遺影は自撮り笑み泛べ　長副美恵子

犬と猫仲良く眠り終戦日　西田　真美

長生きは運否天賦と暑気払ふ　岩井　童子

岩井鬼童選

人生は終わりなき旅魂送　桂　啓子

残暑なほどこへ行くにも手ぶらにて　植木　チエ

球児たち熱き激戦雲の峰　清原サヨ子

赤とんぼてれて真っ赤になっている　小五 西田　咲笑

とんぼたち川を見るためとんでいる　小二 西田　芽生

ともしび短歌会短歌詠草

「真夏日」の強き日差しの中を飛ぶトンボの群れに秋の潜めり　村上　美幸

夕立に藤の花咲き涼とるも今日は大暑よ暑中見舞い来る　福田キヨ子

朝あさに洗濯物を干すために二階にあがるをよき運動とする　桑野　昭子

追ひ焚きの浴槽に浮かぶ柚子三つ湯波に乗りてくるくる廻る　白石　信子

朝夕に涼しき風を頬にうけ猛暑の夏を暫し忘るる　越智　早苗

このとしの高温のせいなるか里芋に黄色のつぼみひとつ見つくる　白石　清和

朝顔のブルーの色がいつになく優しく見えて夏はすぎゆく　三村　和子

道の辺にこぼれ種より育ちたる鶏頭赤し秋の近づく　福田　昌

福智の風

▶秋を迎えた10月、今月号はイベントのお知らせが満載です。紙面を作る中で、間近に迫った「福智スイーツ大茶会」に向けてだんだんと気分が高まってきました。また今月の特に印象に残ったのが「シュガーロード号」の取材で出会った、サービス世界一の実績を持つ宮崎辰さんの姿。周囲を見渡す広い視野、妥協しない姿勢、落ち着いた対応。男性から見ても「カッコいい」と思えるそのスマートさに、少しでも近づきたいと思いました。(田代)

▶読書の秋、スポーツの秋、収穫の秋…。種蒔きをし、水をやり、花を咲かせ、収穫する。仕事やイベントに携わるときにいつも思うことがあります。種蒔きや水やりなしに収穫（成功）はありえない。収穫においては、その課程が重要。まちづくりにおいても今までの歴史があるからこそ、今実を結んでいるのだと感じます。実を結ぶのに何十年もかかることもあるかもしれませんが、「今」種を蒔き続けていくことが大切だと思います。(太田)

あったばい！福智 町の魅力をご紹介！

DATE：October.2018　NO：002

文化財編

● 田川地区最大級の横穴墳墓

伊方古墳

推定築造年代▼6世紀末頃

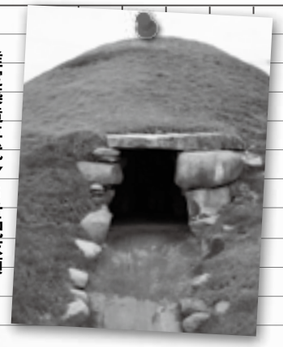

伊方丘陵の東端に位置し、昭和52年に県指定史跡に指定された田川では最大規模の古墳。直径約32 m、周溝まで含めると約34 mの規模と考えられ、巨大な石室と石材が特徴です。金銅装の馬具や須恵器、土師器などが出土しています。約1,400年前に築造されたと考えられ、出土した豪華な副葬品からこの地方を治めた有力な人物のお墓であったと考えられています。

● 観光サイト「ゆた～っとふくち旅」へ→

町の魅力はHPもチェック！

ふくちのち便り

月刊ふくちのち亭 Fukuchi Library and History Museum

開館時間 10:00-19:00 ／福智町赤池970-2 ／☎ 28-2855

【10月の休館日】
1日（月） 2日（火） 9日（火）
16日（火）23日（火） 30日（火）

【11月の休館日】
1日（木） 6日（火） 13日（火）
20日（火）27日（火）

ふくちのちイベント

◆大人の折り紙教室
10/3（水） 10:10-12:00

◆おはなし会 乳幼児向け
10/4（木）・18（木） 11:00-11:30

◆ WEEKEND FLOWER
10/6（土） 10:00-

◆ぶらんこさんのおはなし会
10/6（土） 11:00-11:30

◆多肉植物の寄せ植えワークショップ ☎ ¥
10/7（日） 13:30-14:30

◆上映会 大人向け ☎
「マダム・フローレンス！ 夢見るふたり」
10/13（土） 14:00-16:00

◆おはなし会 子ども向け
10/14（日）・28（日） 14:00-15:00

◆上映会 子ども向け ☎
「トムとジェリー 楽しいボーリング」
10/20（土） 14:00-14:50

◆子どもの折り紙教室
10/21（日） 11:00-12:00

¥…有料 ☎…要申込

PICK UP INFORMATION

秘蔵の古上野資料からたどる上野焼のルーツ

「上野焼」－古上野の魅力と上野焼の歴史－

昨年に山地直樹氏より寄贈された古上野コレクションを中心に、福智町所蔵の資料を展示。貴重な資料から上野焼400年の歴史をたどり、学ぶことができます。

←江戸時代の古上野72点など貴重資料を一挙公開します。

期間▶ 10月3日（水）～11月5日（月）
場所▶ 1階 企画展示室

気軽に句を味わえる料理教室

秋の味覚でスイーツづくり

さつもいものスイートポテトなど旬の食材を使ったスイーツづくりを体験し、秋の味覚を楽しんでみませんか。

日時▶ 10月28日（日） 13:30～16:00
参加費▶ 500円
場所▶ 1階 クッキングラボ
定員▶ 12名（小学生以上）
※10月5日受付開始

MONTHLY NEWS

一番読みたい「チャンプ本」が決定！

赤池中2年生 ビブリオバトル

今川くるみさん

書評合戦「ビブリオバトル」が9月10日に行なわれました。赤池中2年生が各自おすすめしたい本を3分間でPR。今川さんが紹介した本が同級生や来場者の共感を得て投票で1位となり、特製の楯が贈られました。

チャンプ本 **表参道高校合唱部！**
～涙の数だけ強くなれるよ
主人公が入部したかつての名門合唱部は、今や人数不足で廃部寸前。はたして部員は集まるのか…。歌の力が奇跡を起こす、青春感動ストーリー。

新着本

一般書

星をつなぐ手
村山早紀／著（PHP研究所）

小さな鉄道の小さな旅
長屋良行／著（ゆいぽおと）

ぼくがスカートをはく日
エイミ・ポロンスキー／著（学研プラス）

日本で、ヒュッゲに暮らす
イェンス・イェンセン／著（パルコエンタテインメント事業部）

児童書

工作でわかるモノのしくみ
ニック・アーノルド／著（誠文堂新光社）

おりょうり犬ポッピー ハンバーグへんしんじけん
丘紫真璃／作（ポプラ社）

もうどう犬べぇべ
セアまり／文（ほるぷ出版）

犯人はキミだ！
たちまちクライマックス委員会／編（ポプラ社）

上弁城六夜待
待望の祭事に上弁城が沸く一夜

江戸時代から続く地域の伝統行事「上弁城六夜待」が8月18日に上弁城集会所で行われました。今年も地区内外から22組60人以上が参加し、ユーモアを交えながら歌や舞踊、バンド演奏など多彩な演目を披露。惜しまれながらも約4時間続いた熱狂が終了すると、満足げな表情で家路につく姿が印象的でした。

↑演目終盤、アンコールで登場した地元の人気者に会場はこの日1番の大熱狂。

↓九州で2番目に広い清流、宮崎県延岡市の小川（北川水系）で大自然を体感。

夏季少年のバス
経験が糧となり人間性を磨いた3日間

青少年育成町民会議主催の宿泊学習「夏季少年のバス」が8月18日～20日まで行われ、町内の小4から中3までの児童生徒40人が参加。宮崎県延岡市や五ヶ瀬町、高千穂町を訪れ、大自然の中で竹箸作りや沢登りなどを体験しました。子どもたちはこの貴重な研修をとおして、主体的に動く大切さを学びました。

↓福智を照らす大きな花火を見上げながら「来年もまた来ようね」と人々は夏の終わりを惜しみました。

第13回 水と灯火の夕べ
福智に咲き誇る大輪の花

今年で13回目を迎える「水と灯火の夕べ」が8月25日に彦山川・中元寺合流地点で開催されました。18店の露店も並び会場は日暮れ前から盛況に。盆踊りでは櫓を囲み踊り手が大きな輪を作りました。イベントは夜空に開く約800発の花火でフィナーレを迎え、来場した約1000人も大興奮。花火にそれぞれの思いを重ねながら、夏の一夜を満喫しました。

第37回 ふれあい書道展
第二長寿園利用者14人が初受賞

第二長寿園（金田）は、全国の書道愛好家を対象とした公募展「ふれあい書道展」に初応募。デイサービス利用者14人が特選や奨励賞などを受賞しました。5年前から月1回、書道の先生を招いて教室を開始。書道教室のある日は特に利用者が多く、最初は筆も持てなかった人も、今では力強い筆さばきで上達しています。

↑それぞれの受賞作が載った賞状を手に笑みを浮かべる80歳以上のみなさん。

↓出演者総出の餅まきで、会場全体が一体となった笑顔あふれるフィナーレ。

春田六夜様祭
演芸会でつながる地域の伝統と交流

春田地区を代表する恒例行事「六夜様祭」が8月25日に春田公民館で行われました。素人演芸会と題し、幅広い年齢層の24組が声援とおひねりが飛び交う楽しい舞台を披露。日頃の練習の成果を披露する場として、また地域の交流を温める場として愛される伝統の祭りは、今年も多くの笑顔に包まれて幕を閉じました。

福智町憩いの夕べ
夏の夜に憩い語らうビアガーデン

商工会主催の「福智町憩いの夕べ」が8月19日に商工会館前で行われました。夏の暑さも和らいだこの日、露店が並ぶビアガーデンは席が見つからないほどの大盛況。特設ステージでは年齢問わず楽しめる企画も行われ、家族や友人と談笑する姿が各所で見られるなど、それぞれが夏の夜に思い出を刻みました。

↑イベントの最後を飾る花火まで多くの人が残り、語らう姿が見られました。

↓誇らしい成績に賞状を掲げる表情も自信に満ちあふれるB&Gの生徒たち。

福岡県B＆Gスポーツ大会
優秀な成績をおさめ大健闘した21人

福岡県B&Gスポーツ大会が福智町B&G海洋センター（金田）で8月25日に行われ、水泳の部に3市町から106人が参加しました。学年別、種目別に71レースが繰り広げられ、全員が優秀な成績をおさめた福智町B&Gから出場した選手たちは、「この結果を糧に今後も練習に励みたい」と充実感をにじませました。

Autumn Event Guide

秋のイベントガイド 10月

秋はイベントの季節。
町内各地で魅力的な催しが満載です。
過ごしやすくなるこの時期、家族や友人と
福智の魅力を探しに出かけてみませんか。

7日(日) ●10:30～15:00 ソバの花フェスタ

ソバ畑近くの会場で、350食限定の手打ちソバや露店を楽しめる恒例イベント。新米300kgのすくい取り大会も人気です。

- 場所：中原集会所（伊方2159-1）
- 入場：無料
- 問 実行委員会朝部事務局長 ☎090-9794-7703

21日(日) ●10:30～15:00 コスモスフェスタ

誰もが足を止める一面のコスモス畑を見ながら、郷土料理に舌鼓。「枝豆とり」や「イモ掘り」などの体験企画も毎年好評です。

- 場所：野地集会所（ふじ湯の里から山側に約100m）
- 入場：無料
- 問 実行委員会 事務局 ☎ 090-8227-0425

17日(水) ●18:30開場 19:00開演 親子で楽しむ夕べ

人形劇「一寸法師」を創設40年以上のプロ劇団が公演。秋の夜長に、家族みんなで楽しめるイベントをお楽しみください。

- 会場：人権のまちづくり館（赤池970-4）
- 入場：無料
- 問 役場 生涯学習課 ☎22-1521

20(土)～21(日) ●10:30～15:00 伊方古墳一般公開

田川最大級の横穴石室の内部を特別公開します。先人たちが作り上げた約1千4百年の歴史をこの機会に感じてみませんか。

- 会場：伊方古墳（伊方3946）
- 入場：無料
- 問 役場 生涯学習課 ☎22-1521

20(土)～21(日) ●20日19:30／21日19:30開始 金田・神崎山笠競演会

豪華絢爛な山笠が町内を練り歩き、金田地区一帯が祭りムードに包まれる秋の一大イベント。金田・神崎地区では2週間にわたり神幸祭が行われ、威勢のいいかけ声と囃子の音色が町内に響きます。21日・22日は金田駅裏イベントパークに山笠が集結。熱気高まる2日間限りの競演をお楽しみください。

- 会場：金田駅裏イベントパーク（金田駅から徒歩２分）
- 問 役場まちづくり総合政策課 ☎22-7766

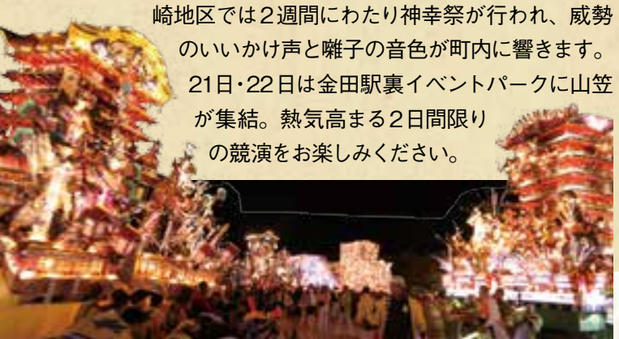

金田稲荷神社神幸祭 13(土)～14(日)

神崎飯土井神社神幸祭 20(土)～21(日)

山笠競演会フォトコンテスト初開催！

- ●最優秀賞：賞金３万円＋記念品
- ●応募締切：10月28日(日)

※詳細は金田・神崎山笠競演会公式 Facebook、Instagramでチェック！

Fukutama

1歳～3歳の笑顔募集中！

今月は11月に誕生日を迎える1歳から3歳までのお子さんの写真を募集します。10月10日(水)までにお申し込みください。※期限厳守

▶役場本庁2階まちづくり総合政策課 広報・広聴係 ☎22-7766

HAPPY BIRTHDAY 10月生まれ

上田 裕仁(うえだ ひろと)くん 1
H29.10.4生（伊方 後谷）

池永 羅唯絆(いけなが らいき)くん 1
H29.10.1生（伊方 中古門）

福島 彩人(ふくしま あやと)くん 2
H28.10.8生（神崎 神崎1）

小松 獅虎(こまつ れおと)くん 2
H28.10.6生（上野 大浦）

宮﨑 蘭(みやざき らん)くん 1
H29.10.7生（赤池 昭和町）

菊池 紬(きくち つむぎ)ちゃん 1
H29.10.4生（伊方 古門団地）

福島 颯人(ふくしま はやと)くん 3
H27.10.8生（神崎 福吉団地）

大井 秋河(おおい ひゅうが)くん 2
H28.10.27生（金田 宝見）

高橋 蓮(たかはし れん)くん 2
H28.10.13生（神崎 神崎1）

岩本 希來(いわもと きこ)ちゃん 2
H28.10.12生（弁城 方城団地）

個性を活かす指導が実を結び県知事賞受賞

→助言に真剣に耳を傾ける生徒ら

上野焼八幡窯（世良彰彦氏）の陶芸教室に通う山口慎一さん（田川市）が第74回福岡県美術展覧会の工芸部門で福岡県知事賞を受賞しました。上野の将来を見据え、町外の人に陶芸を教えながら、世良さん自身も日々制作に励んでいます。

園児から年長者へ感謝を込めた肩たたき

→肩たたきで感謝を伝える年長児

園児の祖父母や地域のかた34人を招いた交流会が9月6日に金田保育園で行われました。年少以上の園児が歌や踊り、太鼓の演奏を披露。園児は「ありがとう」の言葉とともに肩をたたき、参加者は目を細め笑顔で応えていました。

Fukuchi
Cultural Festival
2018

福智町 文化祭

作品展示イベント
11/3(土)-4(日) 9:00－
17:00まで［1日目］
16:00まで［2日目］
［会場：金田分館・金田体育館］

歌謡・詩吟発表会
11/3(土) 入場無料 10:00－
［会場：公民館金田分館２階］

ふれあいコンサート
11/4(日) 入場無料 13:00－
［会場：公民館金田分館２階］

芸能発表会
11/11(日) 入場無料
【午前の部】ダンス 10:00－
【午後の部】日舞・民踊・フラダンス 12:30－
［会場：地域交流センター］

町民囲碁大会
11/18(日) 参加1人1000円 10:00－
［会場：中央公民館２階］

会場MAP 金田

会場MAP 伊方

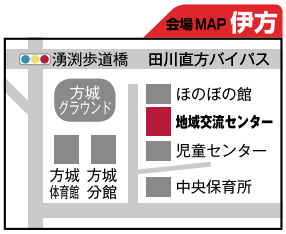

会場MAP 赤池

主催 福智町文化連盟
問 生涯学習課 ☎22-1521

広報ふくち ■発行／福智町（本庁）〒822-1292 福岡県田川郡福智町金田937番地２ ■URL／http://www.town.fukuchi.lg.jp
■編集／福智町役場 TEL 0947-22-0555 FAX 0947-22-3500 ■印刷／川崎印刷